Director
EDMUNDO BITTENCOURT

Impresso em tinta de N. WILLIAMS & C.ª
Impresso em papel de HOLMBERG BECH & C.ª — Stockolmo e Rio

Correio da Manhã

Redactor-chefe
RAYMUNDO SILVA

Endereço telegraphico — "CORREOMANHA"
TELEPH.: Red. 3698 C.—Red.-chefe 5701 C.—Gerencia 5443 C.

ANNO XVII - N. 5.865
Gerente -- V. A. DUARTE FELIX

RIO DE JANEIRO — TERÇA-FEIRA, 11 DE DEZEMBRO DE 1917

REDACÇÃO
Largo da Carioca n. 13

A PREFEITURA E O "DEFICIT"

O sr. Amaro Cavalcanti ainda não encontrou o meio de que necessita para fazer com que a Prefeitura possa encerrar o exercicio futuro com um orçamento que não tenha *deficit*. Succedem-se as reuniões entre o prefeito e os seus amigos, e por mais que elles discutam, trocando idéas e alvitres, o problema continúa insoluvel, tal como o estava no primeiro dia em que delle se cogitou. O facto não causa admiração a ninguem. Era mesmo esperado. A Prefeitura, de muitos annos a esta parte, não tem sido outra coisa senão um viveiro de politicagem, ao contrario do que devia ser, isto é, um orgão exclusivamente administrativo. Cada prefeito que alli se succede cogita menos de administrar do que de se tornar um preposto, ou o chefe, dos politicos do Districto, de modo que as rendas do municipio são consumidas em custear os vencimentos dos empregados e as despesas inadiaveis de conservação dos logradouros publicos, correndo o resto dos gastos por conta dos exercicios que se vão succedendo, avolumando-se consequentemente o *deficit*. Não se trata da acção isolada do executivo municipal, mas da intima collaboração dos prefeitos e do Conselho nessa obra de desorganização administrativa do municipio mais importante da Republica.

Os que acompanham a vida do Districto Federal costumam ouvir, sempre que um prefeito é nomeado, que elle vae governar por si mesmo, abstraindo de toda e qualquer influencia dos politiqueiros. Foi assim com o sr. Azevedo Sodré. Aconteceu o mesmo com o sr. Amaro Cavalcanti. Mas o que se nota, logo depois de haver o novo prefeito despertado muitas esperanças, é que elle pende para um lado ou para outro dos que exploram as energias do Districto, entregando-se aos que suppõe dispôrem de mais força politica, e portanto de mais prestigio, para apoiar as medidas por que se bate o executivo. Isso quando ha programmas e medidas a serem estabelecidos. Sem embargo, a união de prefeitos e intendentes dissolve-se quasi sempre sem que elles hajam feito qualquer beneficio á cidade, emquanto conseguem, o que é infallivel, collocar nos cargos vagos, ou creados por consenso unanime, uma legião de funccionarios a pesar no orçamento e a adquirir direitos, contra os quaes fôra inutil reagir, porque estão abrigados pela lei. Com esses funccionarios dá-se até um phenomeno interessante. Elles são collocados na Prefeitura unica e simplesmente porque os chefes politicos necessitam de eleitores certos.

Começa assim a sua vida burocratica, mas decorrido certo tempo elles agglutinam-se na administração da Municipalidade, nella despendem toda a sua actividade, concentram todos os esforços. E' nesse momento que um novo prefeito como o sr. Amaro, que os não conhece nem delles jamais precisou, reune os amigos, pede conselhos para os fins de equilibrar as finanças da Prefeitura, e como esses conselhos não apparecem, delibera despedil-os, para depois voltar atrás, reconhecendo a impraticabilidade do seu desejo. De facto, não se comprehenderia maior absurdo, sobretudo numa quadra de vida difficil como esta, em que as empresas particulares reduzem o numero dos seus empregados, incapazes que se encontram de lhes pagar os ordenados.

Despedir assim funccionarios, e em numero bastante para que a sua demissão desafogue de algum modo um orçamento de *deficit* avultado, equivaleria no minimo a aggravar a crise social de uma capital como esta, onde a situação é verdadeiramente assustadora. Esse plano fracassado constituiu o primeiro recurso que o sr. Amaro encontrou para encaminhar o equilibrio orçamentario do municipio. O segundo apresentava ainda maiores inconvenientes. Tratava-se, nada mais, nada menos do que do augmento dos impostos. Não ha quem tenha a consciencia pratica da vida entre nós que não percebesse, desde que tivesse tal idéa, a absoluta inconveniencia daquelle augmento. Nas classes menos favorecidas desta cidade, a alimentação é hoje em dia uma coisa de difficil consecução, devido justamente á alta extraordinaria dos generos de primeira necessidade, produzida em parte pela especulação dos que se aproveitam de momentos como este para fazerem grandes fortunas, e por outro lado pela aggravação dos impostos lançados sobre aquelles generos.

Mas o prefeito não se atreve a essas considerações, e pretendeu onerar ainda mais o commercio, que em ultima analyse, para não fechar as portas, cairia sobre a população, vendendo-lhe mais caro as suas mercadorias. E onde um povo, já tão escorchado de impostos como este, irá encontrar os recursos para supportar mais esse onus? E' claro que esse segundo alvitre do sr. Amaro Cavalcanti não logrou tambem ser levado em linha de conta. De sorte que o prefeito está verdadeiramente enleado nas maiores difficuldades para se sair airosamente da situação em que foi collocado, e na qual affirmou que saberia mostrar-se á altura da escolha do presidente da Republica. Ao que está publicado, o sr. Amaro encontrou hontem, na segunda reunião realizada com os seus amigos do Conselho, uma formula de imposto em que depositam grandes esperanças. Ao que parece, prefeito e intendentes assentaram em taxar a exportação no Districto Federal. Não lhes damos parabens pela descoberta. O Rio de Janeiro é uma terra onde vivem muitos constitucionalistas, e é bem possivel que elles, com assento na Camara e no Senado, sustentem que á União é que cabe, no Districto Federal, emquanto durar a sua situação *provisoria*, o producto da arrecadação daquelles impostos.

O sr. Amaro e os seus conselheiros dirão, suppondo-se com carradas de razões, que, uma vez que os Estados cobram o imposto de exportação, tambem o Districto Federal póde fazel-o por conta da sua Municipalidade. Valeria a pena que o argumento passasse. Mas, como aqui vigora um regimen mixto, em que por vezes as attribuições da União invadem a esphera da Municipalidade até no custeio de serviços eminentemente municipaes, é bem provavel que o prefeito ainda desta vez não possa descobrir a sua pedra philosophal. Os que o antecederam tambem tiveram os seus momentos de amargura, vendo-se impossibilitados de encontrar o recurso do acabamento do *deficit*. E por isso adstringiram-se ao velho systema, segundo o qual quem vem atrás é que fecha a porta. O sr. Amaro Cavalcanti prometteu fechar por si mesmo a sua porta. Antes não o tivesse promettido. O quadriennio do sr. Wenceslau já entrou no seu ultimo anno, e o tempo que lhe resta não comporta muitos emprehendimentos na Prefeitura.

Entre esses emprehendimentos está, sem duvida alguma, o equilibrio orçamentario.

Topicos & Noticias

O TEMPO

O céo apresentou-se hontem ora limpo, ora nublado, tendo a temperatura variado de 21°,7 a 30°,2.

Communica-nos o Observatorio Nacional em data de hontem: "Por motivo de força maior o Observatorio deixa de emittir o Boletim do Tempo e as previsões usuaes".

HONTEM

Cambio

	90 d/v	A' vista
Sobre Londres	13 9/16	13 7/16
" Paris		$663
" Italia		$461
" Portugal (escudos)		2$295
" Hespanha		$914
" Suissa		$911
" Nova York		3$767
" Buenos Aires (peso papel)		1$843
" Hollanda (florim)		
Soberanos		
Esterlinas		20$550
Banco	13 19/32	13 5/8
Caixa matriz	13 19/32	13 5/8

HOJE

Está de serviço na Repartição Central de Policia o 1º delegado auxiliar.

Na 1ª Pagadoria do Thesouro Nacional pagam-se as folhas dos aposentados da Justiça, Marinha e Guerra e montepio civil da Fazenda.

Pagam-se na Prefeitura as folhas do mez findo dos jubilados de letras A a D e de outubro ultimo dos auxiliares do ensino de letras A a I.

A carne

Para a carne bovina posta em consumo hoje nesta capital foram affixados hontem, no Entreposto de S. Diogo, os preços de $680 a 1$010, sendo cobrado ao publico o de 1$180 a 1$210.

Porco, de 1$200; carneiro, de 1$500 a 2$000; vitella, a 1$000.

O movimento civico que se tem operado no paiz, ultimamente, com a espontaneidade das grandes expressões populares, não havia de passar sem as manobras dos cavadores.

Ao que nos informaram hontem, dois actores vão dirigir uma *tournée* theatral pelos Estados, em serviço de educação patriotica.

Parece que os nossos homens ainda não comprehenderam a importancia de nossa situação e que conjuncturas como esta não combinam com o ridiculo scenico dos palcos revisteiros, sem opprobrio para o povo que o assiste e tolera, quando deante das crises nacionaes melindrosas. Não é de lições de civismo que o coração e a consciencia dos brasileiros precisam, mas que os governantes correspondam á maneira pela qual elles já se revelaram dignos deste momento historico em manifestações effusivas, respeitando a gravidade de suas apprehensões e a sinceridade dos seus sentimentos. Não é escarnecer de tudo isso incumbir a uma companhia de theatro o preparo de patriotas, a esta hora?

Com certeza se trata de uma noticia falsa...

A Embaixada de Portugal não recebeu, até a noite, além do que já se sabe, outras informações sobre os ultimos e graves successos occorridos em Lisboa.

Relativamente ao dia da chegada da missão nada tambem nos foi dado saber.

O sr. Camillo Soares, interventor federal em Matto Grosso, levou daqui para a folha official do governo do Estado um appello de encommenda á imprensa local. Pede o sr. Camillo, nesse documento, o congraçamento de todos os partidos politicos da terra e para isso exhorta os jornalistas empenhados na peleja a ensarilharem as suas pennas, concluindo por lembrar que o momento que a Nação atravessa exige a solidariedade de todos os brasileiros em face da guerra em que nos achamos.

Apparentemente, o interventor fez um bonito e teve geito quando invocou o nosso estado de belligerancia a reclamar a todos por um e um por todos, mesmo nos latifundios mattogrossenses. No fundo, porém, o sr. Camillo, que se tem mostrado mais amigo do sr. Azeredo e prevenido contra a corrente opposicionista que na remota unidade da Federação se bate corajosamente contra a gente do vice-presidente do Senado Federal, o que quiz foi "embrulhar" como se diz na giria.

A pressa do sr. Camillo, em ir reassumir o exercicio de suas funcções, quando se desconfiou que os adversarios do azeredismo não eram perseguidos pelo general Cypriano Ferreira, não teve outro fim senão garantir e dar força aos destroços de uma politicagem que só não comeu Matto Grosso por que o attribulado Estado não é propriamente uma empada...

O ramo de oliveira que o interventor diz levar não inspira muita confiança. Emquanto o sr. Camillo não provar por actos, mais por palavra, que vae dirigir os negocios publicos parcialmente, como lhe compete, até que a ordem legal se normalise, fallece-lhe o direito de appellar para a opposição em nome da concordia.

O presidente da Republica recebeu hontem um telegramma em que a Academia Maranhense pede fazer-se s. ex. representar na inauguração solenne da estatua de João Lisboa, que se realiza ali no dia 1 de janeiro de 1918.

O sr. Osorio de Almeida, presidente do Lloyd Brasileiro, com certeza ainda não sabe o que é a cova de Caco que s. s. superintende, no tocante á questão das praças dos vapores, pois se o soubesse, a bandalheira não continuaria, como continua infelizmente.

S. s. procure conhecer o que occorre na secção de praças, a respeito de certos agentes especiaes, incumbidos de levarem o commercio á força, salvo o ajuste das combinações previdentemente encaminhadas. Exemplo: pedem praça no navio A. os commerciantes B. e C., cada um para 5.000 volumes. Negocia-se então. Vence, não quem mais dér no Lloyd, ou aquelle que antecedeu no pedido, mas quem mais dá aos senhores do baraço e do cutelo.

E como a questão de transportes é hoje uma questão de vida e morte, cada praça rende aos felizardos quantias enormes. O Lloyd fica com o *deficit* para seu escarmento!

Seria conveniente que o sr. Osorio de Almeida fixasse esses graves detalhes da anarchia ainda existente naquella empresa e por alguns actos positivos se livrasse da responsabilidade, que já lhe vae cabendo nessas coisas.

Basta ao commercio e aos productores nacionaes a mingua irremediavel de transportes, assim mesmo dispersados.

Essa situação extorsiva é remediavel havendo um pouco de boa vontade e de energia.

O presidente da Republica, hontem, logo cedo, dirigiu-se para o seu gabinete, onde, em companhia de seu secretario, entregou-se ao estudo de questões que aguardam a sua solução, algumas dellas concernentes ao momento.

Suspendendo esse trabalho, s. ex. recebeu o ministro da Fazenda, com o qual longamente conferenciou relativamente a assumptos urgentes de sua pasta.

A' tarde, na hora reservada á audiencia dos membros do Parlamento, foram recebidos os senadores Bernardo Monteiro, João Luiz, J. J. Seabra e Ribeiro Gonçalves e os deputados Collares Moreira, Pereira Leite, Domingos Figueiredo, Moreira da Rocha, Paulo de Mello, Octacilio Camará, Souza e Silva, Gomes Lima, Bueno Brandão, Augusto de Lima, Pereira Braga, Monteiro de Souza, Ramos Caiado, Josino Araujo e F. Silveira.

UM BELLO PRESENTE PARA NOIVA

Um rico Serviço de E. Plate para Toilette a 300$000. Só na Casa Muniz — Ouvidor, 71.

O sr. Soares dos Santos apresentou hontem, no Senado, uma emenda ao orçamento da Guerra, ali discutido em segundo turno, creando no Rio Grande do Sul, com caracter provisorio, um curso pratico de guerra, afim de proporcionar aos alumnos das escolas superiores e ás praças de pret, que o requererem, a necessaria instrucção profissional, com a qual ficarão habilitados, para o accesso ao primeiro posto de officiaes do Exercito.

Segundo a emenda, as matriculas no curso só serão effectuadas depois de um exame vestibular, provando os candidatos as habilitações exigidas para as matriculas na actual Escola de Guerra. Do exame vestibular ficarão apenas dispensados aquelles que tiverem concluido o curso de qualquer um dos collegios militares da Republica.

A regulamentação da disposição estabelecerá o programma da instrucção, que deverá ser essencialmente pratica.

Essa emenda foi apoiada pelo Senado.

O presidente da Republica, por via telegraphica, recebeu communicação de terem sido creadas linhas de tiro: em Iraty, pelo prefeito municipal João Ribas, e em Guaxupé, pelo respectivo presidente dr. Joaquim Libanio.

Os representantes de Santa Catharina aqui presentes estiveram hontem reunidos, no edificio do Senado, para tratar de assumptos orçamentarios de interesse para o seu Estado. Ficou estabelecido que os representantes daquelle Estado, de regresso á sua terra natal, uma vez encerrada a actual sessão legislativa, combinarão com os seus collegas de representação que ali se acham, para o fim de darem, em comicios publicos, conta do modo por que se desempenharam do seu mandato nesta melindrosa emergencia, e esclarecer a opinião acerca do que entender ser o dever dos homens politicos e de cada cidadão brasileiro para com sua Patria e para com o Governo neste grave periodo da vida nacional.

Ao que parece essa attitude será extensiva aos representantes estaduaes e a outros republicanos de notoriedade no Estado. Em todo o caso é certo que tudo se fará, de accordo com o Directorio da Liga de Defesa Nacional.

Esteve presente á reunião o dr. Abdon Baptista.

Pelas estradas de rodagem

Cuida-se, afinal, de dotar o Brasil com estradas de rodagem.

A proposito da deficiencia de meios de locomoção, podemos citar este facto:

O proprietario da Fazenda da Boa Esperança, no municipio de S. Gonçalo, Estado do Rio, resolveu-se a aproveitar terrenos que estavam em capoeirão ou mesmo em matta virgem, fez derrubadas, removeu madeiras, arrancou da terra enormes pedregulhos, á força de enxadão preparou o sólo e fez regular sementeira de batata ingleza, empregando nella cincoenta e cinco saccos.

Hontem tivemos o prazer de ver magnificos exemplares colhidos naquelle terreno, cuja fecundidade estivera abandonada. Recebemos alguns exemplares, raizes carregadas de tuberculos de bem regulares dimensões, de pelle finissima, attestando a superior qualidade do producto.

Agora, o reverso da medalha. Embora se trate de um municipio proximo de Nictheroy e de uma fazenda a curta distancia da capital vizinha, o lavrador que ali trabalha é obrigado a enfrentar o difficil problema da estrada de rodagem, que está absolutamente incapaz para o transporte dos seus productos!

A zona denominada Baldeadouro, onde está situado o maior numero de propriedades agricolas e pecuarias dos municipios de Nictheroy e de S. Gonçalo, possue apenas duas estradas: a do dr. March e a dos Telhados. Outrora, melhor ou peor, essas estradas davam transito a carroças; foram, porém, deixadas ao abandono, entregues sem defesa á acção das chuvas, de sorte que sómente cargueiros podem agora transitar por ellas, e ainda assim quando não chove!

Quando tal succede em zona tão prospera tão proxima, relativamente, de dois importantes mercados — o de Nictheroy e o do Rio de Janeiro — calcule-se o que succederá por todo esse sertão fóra, por todas essas riquissimas zonas, de terras fertilissimas mas desaproveitadas, deante das quaes cáem desfallecidos, desalentados, os braços dos agricultores, porque não é possivel obter mercado para os productos recolhidos, e não vale a pena o esforço empregado numa ardua e rude peleja de todos os dias para ver apodrecer na terra os fructos que ella deu, ou ter que entregal-os a preço infimo, nas mãos de um commercio vizinho!...

Afinal, o poder legislativo começa encarando com certo criterio esse problema, que é, nem mais nem menos, a base da nossa possivel riqueza economica.

Em julho do corrente anno, foi concedido privilegio por 30 annos para a construcção de uma estrada de rodagem em Goyaz, servindo os municipios de Campo Formoso, Bomfim, Pouso Alto, Annapolis e Jaraguá, zonas fartamente productoras de cereaes, principalmente arroz, feijão e milho. Essa estrada medirá 330 kilometros e foi orçada em 500 contos. Como complemento, trata-se agora de obter do Congresso uma subvenção de 250 contos para uma empresa denominada Auto-Viação Goyana, a qual fará com seus carros o percurso daquella estrada, servindo os municipios indicados e conduzindo as mercadorias até á estrada de ferro.

Mas, emquanto se cuida, e ainda bem que tal se faz, das estradas longinquas, em zonas afastadas, aqui mesmo, a dois passos da cidade, na estação Marechal Hermes, na rua Carolina, está ha muito por construir uma ponte que aliás é indispensavel para a ligação da estrada, e sem a qual o trafego é materialmente impossivel!

Já aqui fizemos referencia a esse abandono, com que soffrem todos quantos têm necessidade de utilizar-se daquella estrada, mas baldadamente temos reclamado.

Isso, porém, não impede que mencionemos com prazer que na Camara dos Deputados se trata de organizar uma lei que abranja em geral o problema das estradas de rodagem, procurando solucional-o. Sómente achamos lamentavel, como aliás tantas vezes temos dito, que tudo no Brasil fique na dependencia dos minguadissimos recursos do Thesouro Nacional!

Mas, emfim, temos que acceitar os factos taes quaes elles são, e somos forçados a reconhecer que, se o governo federal não souber e não quizer agir, o Brasil não passará nunca do que é: um paiz estupendamente rico pelos dons da natureza, que tem tudo quanto uma nação póde necessitar para viver e progredir, mas que espera ainda que lhe dêem os carinhos de administração essenciaes, as iniciativas fecundas, as energias intelligentes e os capitaes resolutos, para que toda essa riqueza, toda essa abençoada prodigalidade da natureza, sejam factos positivos e de resultados aproveitaveis!

As estradas de rodagem são, para qualquer paiz, o que as arterias e as veias são para o corpo humano. São ellas que facilitam a circulação da producção até os grandes mercados onde se effectuam as permutas, alimentando por um constante movimento de vae-vem todo o corpo social. Uma estrada nova que se rasga e se aplaina equivale a um novo e grande impulso dado ao trabalho nacional, animando-se os trabalhadores e incentivando-os a que progridam. Já aqui relatámos que o segredo da espantosa riqueza norte-americana reside na constante organização de boas estradas de rodagem e sua ligação com as vias ferreas, fluviaes e maritimas. E' na realidade maravilhoso ver como naquelle paiz os generos produzidos nas fazendas mais afastadas dos grandes centros são facilmente transportados para as grandes cidades, para os centros de irradiação, por preços tão modicos, que provocam justa admiração. Essa facilidade de transporte, dando aos agricultores a segurança de poderem entrar em competencia nos mercados de consumo, anima todos os trabalhadores dos campos e concorre por fórma notabilissima para a riqueza nacional.

Se por cá os nossos administradores soubessem disso e tivessem energia e iniciativa na administração, outra muito differente seria a situação economica do Brasil.

Ao presidente da Republica apresentaram-se, hontem, no palacio do governo os almirantes Gustavo Garnier e Adelino Martins, este por ter assumido e o primeiro por ter deixado o cargo de chefe do Estado-Maior da Armada; e o coronel Julio Cesar Gomes da Silva, por ter de seguir para Bello Horizonte, afim de assumir o commando do corpo em que foi recentemente classificado.

Na Camara, não houve sessão hontem, por falta de numero. Reuniram-se as commissões permanentes de Finanças, Constituição e Justiça e Instrucção Publica, de cujos trabalhos damos noticias separadas.

DROGAS A PREÇO FIXO
GRANADO & C.
Matriz — Rua 1º de Março 14
Unicas } Rua V. Rio Branco 31
Filiaes } Rua Conde Bomfim 394
RIO DE JANEIRO

Esteve hontem no palacio Itamaraty, sendo recebido pelo ministro das Relações Exteriores, o sr. Paul Claudel ministro da França.

A Agencia Americana forneceu hontem á imprensa um telegramma, affirmando que o Partido Conservador de Alagoas vae lançar a candidatura do sr. Alvaro de Carvalho, *leader* da bancada paulista, á renovação do terço do Senado, por aquella pobre Unidade da Federação. Accrescenta o despacho que essa estranha candidatura será mantida, custe o que custar, mesmo contra a vontade do candidato.

Não se comprehende como os alagoanos ainda supportam, a ponto de tolerar que elle se apresente como um partido regularmente organizado, o deshonesto syndicato que durante annos esvasiou os cofres do Estado, depredou a economia publica e não deu senão attestados de sabujice, onde defrontava os politicos federaes, cuja solidariedade com os seus desmandos lhe era precisa.

Infeliz Alagoas!

Agora quem sabe á exploração da camarilha é o sr. Alvaro de Carvalho, que possue por emquanto na politica federal a caixa de Pandora, dentro da qual esses appendices descobrem todas as maravilhas, os segredos do exito e as promessas da fortuna. Não ha, pois, outra candidatura para a representação de Alagoas, senão o homem que julgam tudo poder. Os reptis rojam-se-lhe aos pés, implorando-lhe uma graça ao tacão da bota.

Por estas e outras, não se levam aqui a serio certos Estados, donde se varre o amor proprio do povo, com esses golpes de insolencia impune, e esses accentos de bajulação intoleravel. Então os politicos de Alagoas, com toda a sua pequenez territorial, a sua crise economica, as suas difficuldades financeiras, mas com a autonomia constitucionalmente assegurada, não encontram nas suas classes conservadoras, ou nas suas facções partidarias, entre si, um nome que se diga, ao menos, representante legitimo do burgo? E o povo que papel faz em tudo isso?

O sr. Alvaro de Carvalho declarou que não acceita, em hypothese alguma, a prebenda.

Mas se os homens insistem em lhe render a zumbaia?...

O presidente da Republica recebeu hontem, em audiencia especial, no palacio do governo, o sr. Manoel Bernardez, ministro plenipotenciario do Uruguay, junto ao nosso governo.

Nessa audiencia, a que estava presente apenas o secretario, sr. Helio Lobo, o ministro da republica irmã apresentou ao chefe do Estado as suas despedidas por ter de ausentar-se para o seu paiz.

Serviu-lhe de introductor o capitão Carlos Eiras, do estado-maior da presidencia.

O ministro do Exterior recebeu hontem no palacio Itamaraty o commendador Luigi Mercatelli, ministro da Italia.

NÃO comprem perfumes antes de visitar a Perfumaria Nunes. Largo S. Francisco 25.

Pingos & Respingos

O jejuador Villar é, sem reclame, o homem do dia. Um pobre diabo, explicava hontem, á porta do S. Pedro:

— Como sacrificio, não vejo nisso grande coisa. Carne secca a mil e oitocentos e manteiga de Minas subindo de preço por causa da differença de cambio, segundo a explicação commum das leiterias, o pão a peso e o feijão pela hora da morte, não ha como um homem ter a suprema ventura de passar uma semana enterrado vivo só para mostrar que não precisa dos seus fornecedores para não morrer de fome...

*
* *

Na Camara, havia quem gabasse os tropos literarios do *Comité* encarregado de intensificar a lavoura. Citaram-se os trechos enthusiasticos dos manifestos espalhados pelos sertões a fóra. O sr. Mauricio de Lacerda, que escutara a conversa um tanto enfadado, observou:

— Esse *Comité* ainda acaba reduzido a Fausto Ferraz da producção nacional...

*
* *

O sr. Raymundo de Miranda falou hontem, no Senado, sobre o orçamento da Agricultura, apontando a necessidade de incrementarmos o cultivo dos cereaes e outras coisas que dizem respeito ao estomago.

S. ex. referiu-se mais demoradamente ás batatas.

— Ora, o Raymundo, exclamou o sr. Pires Ferreira: appellar para o augmento das batatas, elle que já as cultiva com tanto carinho!...

*
* *

O sr. Miguel de Carvalho propoz no Senado a diminuição do subsidio de deputados e senadores de 100$ para 90$000 diarios.

Se o Miguel de Carvalho assim propoz
No subsidio um pequenino côrte,
Elle, por certo, conta hoje ou depois
Na Santa Casa com alguma sorte...

Cyrano & C.

OS ACONTECIMENTOS DE PORTUGAL

O SR. BERNARDINO MACHADO FOI PRESO PELOS REVOLUCIONARIOS NO PALACIO DE BELEM

Realiza-se em Lisboa uma parada de confraternização das forças de terra e mar

O general Pimenta de Castro, quando chefe de gabinete, que tambem foi derrubado por uma revolução, e que um telegramma do serviço particular dos nossos collegas do "Imparcial" diz constar que será o substituto do sr. Bernardino Machado. No medalhão, o sr. Sidonio Paes, que communicou aos representantes diplomaticos em Lisboa haver assumido interinamente o governo.

Os acontecimentos de Portugal continuam a impressionar singularmente a colonia lusitana, o que é naturalissimo. Os proprios brasileiros estão acompanhando com interesse aquelles acontecimentos, tanto mais que é esta já a terceira revolução propriamente republicana que occorre naquelle paiz. A primeira foi a de 5 de outubro de 1910, para a implantação do novo regimen; a segunda foi em 14 de maio de 1915, que determinou a quéda do gabinete presidido pelo general Pimenta de Castro, e, subsequentemente, a resignação do cargo de presidente da Republica pelo dr. Manoel d'Arriaga. Então, disseram os republicanos que a Republica fôra implantada pela segunda vez em Portugal.

A terceira foi a actual, de que ainda não ha noticias minuciosas, mas da qual já ha informações sufficientes para se apreciar da grande importancia do novo movimento revolucionario.

E' fóra de duvida que a causa determinante da revolução foi a Constituição da Republica, que recusa ao presidente o direito de dissolução do Congresso. Essa anormalidade numa republica parlamentar causou o aggravamento de varias crises politicas, pois não havia fórma constitucional de substituir no poder a representação do partido dominante. E porque as maiorias nos deputados e senadores eram de partidarios do sr. Affonso Costa, este dominaria sempre as situações e daria imperturbavelmente as cartas.

E a revolução fez-se!

Os telegrammas hontem recebidos até á hora a que escrevemos dão noticias da prisão do dr. Bernardino Machado. Tambem isso é uma solução logica, como medida de segurança contra quaesquer pretenções contra-revolucionarias, e para forçar a passagem do poder supremo, pois não se comprehenderia um governo provisorio mantendo-se na presidencia o antigo presidente. Além de que, tratando-se, como é fóra de duvida, de uma reforma da Constituição, imposta pela violencia das armas, ella não se coaduna com a permanencia no poder do mais alto representante da Constituição, que já foi considerada inexistente.

Dahi a prisão do sr. Bernardino Machado, o segundo presidente constitucional da Republica, e, como o primeiro, deposto por uma revolução.

Ainda não se sabe quem formará o novo ministerio. O sr. Sidonio Paes declarou, por intermedio do embaixador do Brasil, aos representantes diplomaticos, que elle assumiu a chefia do governo, mas não disse quem ficará na presidencia da Republica. Um telegramma de Madrid noticiou que o general Pimenta de Castro assumiria a presidencia. Effectivamente, este general e homem de grande prestigio no exercito, que desde 1915 estava exilado na Hespanha, chegou a Vianna do Castello no dia 17 do mez findo, e é muito acceitavel a idéa de que elle não era estranho ao *complot* que se organizou para destruir a oligarchia constitucional dos democraticos.

Mas se o general Pimenta de Castro assumir de facto o poder, a orientação da revolução irá talvez mais longe do que a simples reforma constitucional.

Os factos ficarão melhor esclarecidos dentro de poucas horas.

* * *

O QUE INFORMAM OS TELEGRAMMAS

A prisão do sr. Bernardino Machado no palacio de Belém

Lisboa, 10 (A's 9,30 da manhã) — (A. H.) — O presidente da Republica, dr. Bernardino Machado, foi preso ás quatro horas da manhã, no palacio de Belem.

Como se deu a prisão do sr. Bernardino Machado

Lisboa, 10 (A's 10,20 da manhã) — (A. H.) — Quatro officiaes que tinham entregado ao presidente Bernardino Machado uma carta do sr. Sidonio Paes apresentaram-se, alta madrugada, no palacio de Belem, e declararam ao chefe de Estado que s. ex. ali se considerasse preso.

Os mesmos officiaes, acompanhados por quarenta soldados de cavallaria 7, ficaram cercando o palacio.

O sr. Sidonio Paes communica á embaixada brasileira ter assumido o governo

Lisboa, 10 (11 horas) — (A. A.) — O sr. Sidonio Paes dirigiu-se á séde da embaixada brasileira, pedindo ao embaixador, na qualidade de decano, que communicasse a todos os membros do corpo diplomatico acreditado junto á Republica Portugueza que hoje assumia a direcção do governo.

O embaixador, attendendo, convidou os diplomatas aqui presentes para uma reunião hoje, ás 11 horas da manhã.

Lisboa, 10 — (A. A.) — O corpo diplomatico aqui acreditado reune-se novamente amanhã, ás 11 horas, sob a presidencia do embaixador do Brasil.

As forças de terra e mar confraternizam

Lisboa, 10 — (A. A.) — Realizou-se uma parada de confraternização das forças de terra e mar. As forças de terra desceram a avenida da Liberdade, acompanhando os marinheiros até ao Arsenal de Marinha, no meio das acclamações do povo que enchia as ruas por onde passaram as tropas.

A imprensa parisiense e a situação portugueza

Paris, 10 — (A. H.) — Os jornaes occupam-se da situação politica portugueza, apreciando e commentando os acontecimentos de accordo com as tendencias manifestadas pelas noticias aqui conhecidas. Mostram-se absolutamente convictos de que o novo governo portuguez continuará a lutar contra a Allemanha. Recordam, a proposito, as declarações feitas á imprensa pelo sr. Sidonio Paes, ex-ministro portuguez na Allemanha, quando atravessou Paris de regresso á sua patria. O sr. Sidonio Paes exprimiu-se nessa occasião com a maior severidade acerca do governo allemão que elle acabava de estudar de perto.

Varias personalidades de destaque da colonia portugueza em Paris, ouvidas pela imprensa, declararam que a causa dos alliados será vigorosamente apoiada pelo sr. Sidonio Paes, a quem classificaram como um homem de grande energia e decisão.

O sr. Braamcamp Freire na presidencia?

Madrid, 10 — (A. H.) — Informam de Vigo que noticias de Lisboa asseguram ter-se ali organizado o "comité" revolucionario que se installou no Palacio de Belem, onde destituiu da presidencia da Republica o sr. Bernardino Machado e nomeou provisoriamente para esse cargo o sr. Braamcamp Freire.

BRANDÃO ALFAIATE Av. Rio Branco, 102

Periodicamente apparecem, nesta immensa Federação de oito milhões de kilometros quadrados em territorio, complicações sangrentas por causa de limites entre dois Estados vizinhos. A maior de todas, a complicação-typo, foi a do Contestado, que ainda não se sabe com certeza se terminou com aquelle accordo homologado aqui, ha mais de um anno, entre zumbaias e discursos, sob a responsabilidade muito clara do presidente da Republica.

No Pará e no Amazonas, ha tambem litigio e em Minas e Bahia houve um começo de luta, felizmente debellado. Naquelles dois grandes Estados do extremo norte, na localidade denominada Faro, que pertence ao Pará, houve uma séria desordem com origem nessa lamentavel prova da falta de cohesão nacional.

O caso relaciona-se com a cobrança ali de impostos fiscaes. O agente arrecadador paraense, chefe politico por cima, impediu o transito pela zona, do gado amazonense, porque os conductores deste não satisfizessem as exigencias da tributação, allegando que já o tinham feito ás autoridades do Amazonas. Dahi o conflicto e o incidente chegou a proporções tão graves, que o sr. Alcantara Bacellar teve que telegraphar ao sr. Lauro Sodré relatando o occorrido e solicitando providencias. O governador do Pará não se fez demorado e respondeu ao governador do Amazonas, dizendo que ambos os governos estavam empenhados em manter a ordem, custasse o que custasse, nas paragens limitrophes, propondo que se enviassem para os logares em agitação delegados especiaes dos governos de ambos os Estados com carta de prégo para decidirem quaesquer duvidas que surgissem posteriormente. A proposta foi logo acceita e a esphera de acção desses delegados foi alongada, pois elles têm attribuições para dirimirem as competições pessoaes que frequentemente surgem entre os funccionarios politiqueiros de uma e outra unidade da Federação.

Os dois governadores devem tudo fazer para que essas prevenções não criem raizes. Os seus prepostos nesses logares devem ser homens de rigorosa selecção e será digna de applausos toda a medida que se tomar agora no sentido de evitar que amanhã o Pará e o Amazonas se precipitem na calamidade da guerra civil.

Afim de assumir o commando da circumscripção militar de Matto Grosso, segue hoje para aquelle Estado, o coronel Egydio Talloni.

Alguns Estados desejam intensificar a cultura do trigo e appellam para o Ministerio da Agricultura, afim de que este, que está a receber uma grande quantidade de sementes, lhes forneça o necessario para começar a sua nova e futurosa lavoura.

O exemplo a seguir é animador, havendo, apenas, por ahi, um vago receio de que o departamento administrativo da Praia Vermelha, na ultima hora, falhe ás suas promessas, o que, infelizmente, não seria novidade. Sabe-se que o mal desse Ministerio tem sido o regimen do papelorio e não ha nada de pratico nas suas dependencias que logo não encontre o entrave da sua burocracia. Os ministros, mesmo os bem intencionados, têm até hoje aberto uma excepção, que nada tem adeantado e que faz as delicias dos humoristas. Queremos referir-nos ás patentes de invenção, coisa que ali se concede diariamente emquanto nos despachos collectivos com o presidente da Republica, o respectivo secretario dos negocios da Agricultura, Industria e Commercio não leva uma nomeação a referendar, é fatal a apresentação ao chefe do Estado de um ou mais decretos distribuindo concessões monopolisadoras. Tem-se a impressão de que o Brasil é o paiz onde mais se descobre coisas dignas de privilegio, ainda mesmo que essas já existam como em varias occasiões tem acontecido. Surgem os protestos e o Ministerio recúa depois de intervirem no assumpto as secções humoristicas dos jornaes.

Cremos que a hora é de acção, apezar da literatura agricola do chamado Comité de Producção Nacional. A cultura do trigo está apaixonando os lavradores brasileiros, principalmente os do sul. O sr. Pereira Lima firmaria a sua reputação como homem do governo se aproveitasse a occasião para ir de encontro ás necessidades dos plantadores locaes que querem introduzir no paiz uma cultura que faz a Argentina é hoje a maior fonte da riqueza nacional.

ILEGIVEL·

EXPEDIENTE

Viajam os Estados de Minas, Rio e S. Paulo os nossos unicos agentes srs. Pedro Baptista da Silva, Lourenço Placido Campozana e Luiz de Mattos Neves, os quaes recommendamos aos nossos amigos a assignantes.

Aos nossos amigos e annunciantes avisamos de que são nossos unicos cobradores, e como tal devidamente autorizados por procuração, os srs. João Borges e José Alves da Silva, não tendo portanto nenhum valor quaesquer recibos que não sejam firmados por elles ou pela gerencia desta folha.

As assignaturas do "Correio da Manhã" pagas para o anno de 1918, dão direito ao recebimento da folha desde já.

COMMISSÕES DA CAMARA

FINANÇAS

Sob a presidencia do sr. Galeão Carvalhal, reuniu-se hontem esta commissão. Foram lidos e assignados os seguintes pareceres:

do sr. Torquato Moreira, pedindo para ser ouvida a commissão de Policia sobre varias emendas, relativas á Secretaria da Camara e declarando nada haver a deliberar sobre a mensagem relativa ás reclamações de Nicola Verlangieri & Filhos, apresentada ao Ministerio da Guerra;

do sr. Justiniano de Serpa, favoraveis aos creditos para pagamentos de differenças de diarias, gratificações e etapas aos remadores, etc., da Saude Publica, de 1913 a 1917 e ao exercicio de 1918; contrario á gratificação de 50$000 aos carteiros da Camara; favoravel ao projecto que considera de utilidade publica as sociedades Mineira e Paulista de Agricultura, menos na parte em que se lhes concede franquia postal; favoravel ao augmento de $500 para 1$000 da diaria dos aprendizes do Arsenal de Marinha desta capital; autorizando o poder executivo a entrar em accordo com a Compagnie des Chemins de Fer Fédéraux de l'Est Brésilien para a revisão de seu contrato;

do sr. Simões Lopes, favoravel ao credito necessario para despesas da Central do Brasil nos exercicios de 1915 e 1916—5.843:466$, em moeda nacional, 44.180-18-2,0 libras, 179.730,14 dollars; opinando pelo archivamento de varios officios do Congresso Mineiro, solicitando construcções de ferrovias por terem sido os seus objectos considerados em emendas á lei orçamentaria, sendo uma acceita e as demais rejeitadas;

do sr. Felix Pacheco, favoraveis á relevação de prescripção em que haja incorrido o capitão-tenente reformado Alfredo Fernandes da Costa, para a percepção de soldo e a transformação, sem onus para o Thesouro, do curso de odontologia da Faculdade de Medicina do Rio de Janeiro em Faculdade de Odontologia; e

do sr. Ildefonso Pinto, contrario ao projecto de melhoria de reforma do ex-foguista da Armada Thomé Gomes; com substitutivo ao projecto que concede ao escrivão da Auditoria do Departamento da Guerra as vantagens e regalias do escrivão civil da Auditoria Geral de Marinha.

CONSTITUIÇÃO E JUSTIÇA

Sob a presidencia do sr. Cunha Machado, reuniu-se hontem esta commissão. O sr. Passos de Miranda leu o seu parecer, com um substitutivo do sr. Maia, favoravel ao projecto que faz a concessão de um terreno do antigo morro do Senado, mediante o pagamento de 20:000$ á Egreja Evangelica Baptista, com a clausula da reversão do terreno e perda daquella quantia se dentro de tres annos não for construido, ali um edificio para escola. Posto em ligeira discussão este parecer, foi approvado e assignado. A commissão resolveu ouvir o governo sobre o projecto que manda amnistiar criminosos, politicos e indultar criminosos communs, que se alistarem para serviços militares, durante a guerra. A commissão ainda assignou outro parecer do sr. Passos de Miranda, favoravel, com substitutivo, ao projecto que prohibe os professores do Gymnasio Pedro II leccionarem particularmente, estabelecendo penalidades para os infractores da referida lei. O projecto que regula a situação de menores em estabelecimentos fabris foi discutido em ultimo logar, apenas analysado pelo sr. M. de Figueiredo, seu relator. Não foi assignado.

INSTRUCÇÃO PUBLICA

Sob a presidencia do sr. Anthero Botelho, reuniu-se esta commissão. Foram assignados os seguintes pareceres:

do sr. Ramiro Braga, contrario ás emendas e ao substitutivo ao projecto, em 3ª discussão, que faculta ao governo crear e subvencionar escolas primarias em todo o territorio da Republica nos pontos em que achar conveniente; e

do sr. Ephygenio Salles, pedindo a audição da commissão de Finanças sobre os projectos de subvenções á senhorita Maria de Verney Campello e d. Lydia de Albuquerque, afim de que aperfeiçoem no estrangeiro os seus estudos de canto.

ALUETINA: Diz o professor Miguel Couto: dentre os preparados mercuriaes destinados a injecções intramusculares dou sempre preferencia á ALUETINA WERNECK

A turma dos bachareis de 1907 vae festejar o decimo anniversario de sua formatura

Em reunião realizada na Faculdade Livre de Direito, diversos bachareis, da turma de 1907, diplomados por esta Faculdade, resolveram festejar o 10º anniversario de sua formatura com um almoço, a realizar-se no Hotel das Paineiras, a 1 do corrente.

Ficou tambem deliberado que aquelles que desejarem adherir a essa festa, deverão entender-se, até o dia 14 do corrente, com o secretario da mesma Faculdade, dr. Francisco de Oliveira, que tambem pertence áquella turma.

As missas de hoje

Rezam-se as seguintes por alma de:

Maria de Lourdes Cardoso de Mello, ás 8 horas, na matriz da Gloria;

Alba Gomes Villar, ás 9 1|2 horas, na matriz da Gloria;

João de Brito, ás 9 horas, na matriz de S. João Baptista da Lagoa;

Joaquim Pinto de Castro, ás 9 horas, na matriz de Santa Rita;

Francisca Alves da Motta, ás 9 horas, na matriz de Sant'Anna;

Carolina Rosa da Conceição, ás 9 horas, na egreja de Santa Rita;

Adolpho Pereira da Motta, ás 9 horas, no altar-mór da egreja de Santo Affonso;

Maria Barbara Caetano da Silva, ás 9 horas, na capella de N. S. Auxiliadora do Collegio Salesiano, em Nictheroy;

Antonio Manoel da Nobrega ás 8 1|2 horas, na egreja de Sant'Anna;

Maria da Gloria Bastos, ás 9 horas, na egreja de S. Francisco de Paula;

Manoel Marques Mancebo, ás 9 1|2 horas, na egreja de N. S. do Monte do Carmo.

Uma visita do ministro da Fazenda á Alfandega

O sr. Antonio Carlos fez hontem á Alfandega uma visita, ao que parece, inesperada, pela hora em que a fez.

Eram 5 horas da tarde, muito depois, portanto, de encerrado o expediente, achando-se apenas na repartição o inspector, o seu ajudante e os seus officiaes de gabinete, quando, acompanhado do seu official de gabinete, coronel Lima Guimarães, chegou o sr. Antonio Carlos.

Recebido com as devidas cortezias, encerrou-se s. ex. no gabinete do sr. Vossio, com esse funccionario e seu ajudante, só dali saindo uma hora depois, para ir ao armazem onde estão recolhidos os autos officiaes e retirar-se em seguida, sem que, do que se disse ou passou, fosse dada a qualquer mortal que não tivesse assistido á conferencia, principalmente aos da imprensa, qualquer noticia.

Entretanto, tivemos informações, que podemos dizer bem seguras, do que houve.

Foram varios os assumptos abordados na conferencia.

Em primeiro logar, tratou-se da questão levantada pelos actos do inspector que deram motivo ás representações da Liga do Commercio e da Associação Commercial, relativamente a esses actos, que se prendem a classificações de mercadorias. Essa foi a parte mais importante da conferencia e por isso mesmo a mais demorada.

Em seguida foi feita uma consulta ao sr. Antonio Carlos, pelo sr. Proença Gomes, ajudante do inspector, sobre se podia a Alfandega autorizar o embarque de mercadorias de cabotagem em navios estrangeiros, o que foi respondido affirmativamente.

Depois, foi organizada uma lista de funccionarios considerados em condições de poderem fazer parte de umas commissões que, ao que parece, o ministro pretende formar para inspeccionar varias Alfandegas.

Dahi, examinarem-se varios papeis, que tratam de questões do Lloyd, e, finalmente, trocaram-se idéas sobre os celebres automoveis officiaes que foram recolhidos á Alfandega para serem vendidos em leilão, por economia, e que se acham todos em deploravel estado de conservação, parecendo que a resolução do sr. Antonio Carlos a seu respeito é a de mandar concertal-os, e então pôl-os em leilão.

Elegantes vestidinhos para meninas, a 4$500

Casa Colombo

O PREFEITO DE NICTHEROY MUDA NOME DE RUAS

O prefeito de Nictheroy baixou hontem uma portaria dando nova designação ás seguintes ruas:

a) beco do Cortume, no 2º districto para travessa de S. Domingos;

b) trecho da travessa S. Januario, parallelo á rua do mesmo nome e normal a travessa Progresso, no 4º districto, para rua Joaquim Norberto;

b) trecho da rua Barão de Amazonas, no 1º districto, entre ás do Barão de Mauá e S. Diogo, para rua Miguel Lemos.

d) beco dos Corrêas no 2º districto, para travessa Alfredo Azamor.

e) rua S. José no 1º districto, para rua José Clemente;

f) trecho da rua Legisladores entre ás ruas Vera Cruz e praia de Icarahy, para rua Belizario Augusto.

MARCA PINKLETS REGISTRADA
CURA CONSTIPAÇÃO
THE DR. WILLIAMS MEDICINE CO.

Os veteranos do Paraguay reclamam justiça

São innumeras as reclamações que temos recebido contra alguns funccionarios da Contabilidade do Ministerio da Guerra, aos quaes está affecto o serviço de habilitações dos veteranos do Paraguay á percepção do soldo, instituido por decreto legislativo de 1907.

Queixam-se os interessados de que seus processos ficam longo tempo naquella repartição sem andamento, em virtude da manifesta má vontade ali existente contra elles, má vontade essa que não se justifica, pois os velhos servidores da Patria reclamam apenas aquillo a que têm incontestavel direito.

Além de ser diminuto o favor que lhes foi concedido, ainda a "Commissão de Habilitações" com rara excepção de alguns dos seus membros, cria os maiores embaraços aos desprotegidos veteranos, que, já no fim da vida, quando o governo devia ter por elles um pouco mais de consideração, estão soffrendo duras privações, esquecidos por ahi fóra, pelos nossos sertões, onde reside a maioria delles.

Accresce ainda que muitos desses pobres voluntarios morrem a mais das vezes sem conseguirem receber seu soldo, tal é a morosidade que ha em despachar os seus papeis na Contabilidade da Guerra.

Urge, portanto, que o ministro da Guerra tome uma providencia no sentido de fazer cessar essa anomalia, que tanto prejudica a esses velhos patricios que não vacillaram em pegar em armas no momento preciso para defender a patria.

1.000 CONTOS!!
QUEM OS VENDE E' A CASA GUIMARÃES

A sessão de hontem, do Conselho Municipal

Na hora do expediente da sessão de hontem do Conselho Municipal o sr. Laurentino Pinto deu conta da visita que fez, por determinação da Mesa, ao Asylo Isabel, de onde trouxe a melhor impressão. O mesmo intendente congratulou-se ainda com o Conselho por ter o Senado rejeitado o "veto" do prefeito ao seu projecto que dá preferencia aos nacionaes para os empregos nacionaes e porfim apresentou um projecto isentando do imposto predial os predios ns. 28 e 30 da Avenida Passos, onde funcciona a Federação Espirita, emquanto nelles forem mantidos os serviços de assistencia aos necessitados e o asylo infantil.

O sr. Honorio fez rectificações sobre o seu discurso da sessão anterior e o sr. Geremario apresentou uma indicação pedindo calçamento para a travessa Figueiredo.

Passando á ordem do dia foi approvado em 1ª discussão o projecto que autoriza o prefeito a conceder aposentação no cargo de director geral da Fazenda Municipal e com todos os vencimentos desse cargo, ao sub-director effectivo e director geral interino Leopoldino Alves Bastos.

Entrando em 2ª discussão o projecto permittindo a admissão no 1º anno da Escola Normal, independentemente de qualquer outra exigencia, no anno lectivo de 1918, ás candidatas que fizeram exame vago em 1916, á matricula do 2º anno da referida Escola, falou longamente a favor o sr. Henrique Lagden, não havendo porém numero para a votação por ter grande numero de intendentes se retirado do recinto, pelo que foi suspensa a sessão.

O MOMENTO

No Piauhy trabalha-se em prol do voluntariado

Therezina, 10 — (A. A.) — O governador do Estado e o commandante do destacamento federal telegrapharam a todos os municipios do interior, avisando ao povo que continúa aberto o voluntariado.

Chegam todos os dias do interior muitos individuos, com o fim de sentar praça. O numero dos inscriptos apurado é de 5.130 em 31 municipios. Não houve alistamento em oito dos ditos.

Appello para a constituição de novas linhas de Tiro

Aracajú, 10 — (A. A.) — Vae produzindo resultados o appello que o presidente do Estado dirigiu aos intendentes, no sentido de promover a constituição de novas linhas de tiro.

Na cidade de Capella acaba de fundar-se uma, que será auxiliada pelo municipio, já estando inscriptos cerca de sessenta socios. Em Propriá, por iniciativa do tenente Ascendino Jorge, intendente, foi aberta, com bom resultado, uma subscripção para a conclusão de um "stand" para o tiro n. 308.

O instructor do tiro n. 136 viaja pelo interior, em propaganda do voluntariado do Exercito e tem poderes do presidente do Estado para entender-se a auxiliar-se com as autoridades municipaes para a fundação de novos tiros.

A prohibição das bebidas alcoolicas em S. Paulo

S. Paulo, 10 — (A. A.) — Entrará hoje na Camara Municipal o projecto prohibindo a venda de bebidas alcoolicas, nas pensões e restaurantes, fóra da hora das refeições.

O transito de correspondencias pelos Correios da Republica

Communica-nos o director geral dos Correios:

"De ora em deante e de accordo com a resolução do governo, não será permittido que pelos Correios da Republica, transitem correspondencias que não forem escriptas em portuguez, francez, inglez, italiano e hespanhol, com exclusão das malas de e para as delegações acreditadas junto ao governo do Brasil."

Offerecimentos ao governo

O presidente da Republica recebeu, hontem, telegrammas;

do dr. Affonso Tanajura, de Rio de Contas, no Estado da Bahia, offerecendo seus serviços profissionaes, como medico, á disposição do governo, na qualidade de brasileiro e patriota, que quer prestar á sua patria a contribuição que o Brasil espera de cada um de seus filhos;

de Braulio Gouvêa, de Macahé, no Estado do Rio, offerecendo-se para seguir para a Inglaterra, afim de praticar aviação;

de Carlos Ribeiro, secretario geral da Sociedade Cruz Vermelha da Bahia, installada por proposta do dr. Armando Campos, transmittindo sinceras affirmativas e caloroso apoio á patriotica orientação do chefe da Nação na garantia da dignidade da Patria e defesa de seu futuro, ligando o nome do Brasil ao monumento que a historia levantará quando tiver de descrever esta jornada heroica da civilização humana.

Uma nova sociedade de tiro

Por um nucleo de patriotas, acaba de ser fundada, na estação de Ramos, Estrada de Ferro Leopoldina, uma nova sociedade de tiro, cuja acceitação por parte da mocidade local é já bastante animadora, elevando-se diariamente o numero de inscriptos, no batalhão a formar-se. Provisoriamente, a séde da novel sociedade se acha installada em dependencia do Ramos Club, á rua Leopoldina Rego n. 44, onde se encontram as listas de inscripção. Realizando-se domingo proximo, na referida séde uma reunião para, definitivamente, serem assentadas as bases da organização da linha de tiro, são convidados todos os jovens patriotas a comparecer no local da séde, ás 2 horas da tarde.

Tiro de Bom Jardim

A directoria da Associação Brasileira de Imprensa recebeu o seguinte telegramma:

"Depois de imponente sessão civica realizada no Paço Municipal, foi organizada, com a presença do tenente Paes Brasil, a linha de tiro "Bom Jardim", com crescido numero de socios. Reina grande enthusiasmo entre a população.

A posse da directoria se verificará á noite no Paço Municipal, com grande solennidade. Bandas musicaes percorrem as ruas da villa. E' presidente honorario o coronel Monerat, chefe do poder Executivo e presidente eleito o dr. Pericles Corrêa da Rocha. A directoria ficou composta de distinctos elementos da nossa sociedade. — "Redacção do "Bom Jardim".

O Estado Maior da Armada

Aos commandantes das divisões navaes, flotilhas e de navios mineiros, submersiveis e aviões, navios soltos, corpos e estabelecimentos de marinha, o almirante Adelino Martins, chefe do Estado Maior da Armada, recommendou hontem que diariamente, inclusive aos domingos e feriados, mandem um official ao gabinete do Estado Maior para o recebimento da senha diaria e quaesquer outras ordens que se devam ser transmittidas por um official.

ROUPAS PARA CRIANÇAS
O maior stock, novos estylos a preços reduzidos

Casa Colombo

UMA CIRCULAR DO MINISTRO DA AGRICULTURA AOS GOVERNOS DOS ESTADOS

O sr. Pereira Lima, ministro da Agricultura, enviou a todos os presidentes e governadores dos Estados a seguinte carta-circular:

"Com a presente, tenho a honra de enviar a v. ex. uma cópia do edital para a matricula, na Escola Superior de Agricultura e Medicina Veterinaria, deste Ministerio. Havendo toda a conveniencia, sobretudo na phase em que entramos, de ser bem conhecida em todo o paiz a utilidade dos cursos daquelle estabelecimento de ensino, rogo a v. ex., caso possivel, a fineza de mandar publicar algumas vezes, no orgão official desse Estado, o referido edital".

Alligator: Grampos Jacaré para emendas de correias, marca registrada de Pereira Araujo & Comp.

Communica-nos os srs. A. E. Gaspar & C., a organização da sua firma social, em substituição da de Gaspar Medeiros & C., dissolvida a 22 de novembro do corrente anno, continuando com o mesmo ramo de negocios, Perfumaria e Camisaria, no mesmo estabelecimento, á praça Tiradentes n. 18 e 20, e rua 7 de Setembro, ns. 237 e 239.

Partido Educador Profissional

Sabemos que se pensa em instituir no Brasil o "partido educador profissional", com o fim de dar aos moços brasileiros, com o conhecimento da lingua, a pratica util de uma profissão manual. Acha-se á frente dessa util idéa o distincto educador dr. Liberato Bittencourt, poderosamente auxiliado por influencias suburbanas, operarias e politicas.

Orçamento do Exterior

O sr. Erico Coelho lê perante a commissão de Finanças o seu parecer

Perante a commissão de Finanças do Senado, o sr. Erico Coelho leu hontem o seguinte relatorio sobre o orçamento do Ministerio das Relações Exteriores:

"O relator, nada versado na literatura de guerra, quizera poupar tristezas á commissão de Finanças, porém forçoso é discutir algumas despesas deste Ministerio do Exterior, ordenadas em quadras pacificas, sobre as quaes repercute o conflicto internacional.

Funccionarios de legações e consulados, nos paizes europeus belligerantes e neutraes convisinhos, reclamam auxilio em dinheiro, não bastando os vencimentos do pessoal e as dotações materiaes, tanto escasseiam os viveres quanto tresdobrou o preço de todas as coisas imprescindiveis. Duas vezes successivas, este anno, o Congresso Nacional conferiu autorizações extraordinarias ao presidente da Republica; uma vez autorizou emittir 300 mil contos papel-moeda, outra vez foram autorizadas operações illimitadas de credito interno no estrangeiro. Esses recursos enormes destinam-se aos effeitos indirectos da guerra estrangeira sobre este paiz, e tambem aos fins da nossa belligerancia virtual. Parece que o auxilio pecuniario, pelas legações ou consulados, deve transcorrer em conta dos gastos extraordinarios largamente autorizados, pois é effeito indirecto da guerra, longe de se enquadrar na lei annua vindoura das despesas administrativas permanentes. Variam as precariedades por queixas de funccionarios diplomaticos ou consulares, em paizes da Europa, e dahi desacertado será o Congresso Nacional accrescer quantias proporcionaes aos dispendios pelas legações ou consulados; mas consentaneo é autorizar o presidente da Republica ao seu criterio acudir ás reclamações, na medida das occurrencias fortuitas.

Para o anno vindouro a proposta orçamentaria do Poder Executivo discrimina, pela verba 7ª, 100 contos ouro, subconsignados á correspondencia telegraphica, sendo de facto a primeira vez que esse serviço ordinario não se engloba confusamente na verba 12ª, das despesas extraordinarias no exterior. Englobado o dispendio por cabogrammas, a verba 12ª tem montado nas seguintes sommas: Anno de 1915, fixados 250 contos; anno de 1916, fixados 250 contos; anno de 1917, fixados 250 contos. Creditos supplementares: anno de 1915, contos 180; anno de 1916, contos 170; anno de 1917, contos 180, ouro. Assim o termo médio, no decurso dos tres derradeiros annos, é de 426 contos. Mencionados agora os 100 contos pela verba 7ª, a proposta governamental de 250 contos, verba 12ª, dá a entender que o serviço telegraphico submarino tem custado por anno 276 contos. Informa o Poder Executivo que reduziria a menos sua proposta dos 100 contos ouro, pela verba 7ª senão fossem as circumstancias internacionaes da guerra actual. De facto a despesa telegraphica submarina, pelo Ministerio do Exterior, se acha augmentada, porquanto certos governos belligerantes, refiro-me aos de nossa sympathia, exigem lhes solicitemos consentimento prévio cada vez que algum dos navios mercantes vae cursar os oceanos. Cumpre ponderar se os interesses privados do commercio exportador e de commerciantes de importação, reflectem em interesse publico a ponto que o Thesouro Federal, apezar da crise financeira, sósinho dispenda ouro, por taes despachos telegraphicos de natureza mercantil. Seria razoavel que o commercio de exportação e os commerciantes importadores pagassem as despesas desse cabogramma quando lhe permittem auferir lucros exagerados pelo intercambio das mercadorias, evitando assim, o Poder Executivo continuem os torpedeamentos do Thesouro Federal no paroxismo financeiro.

A verba 12ª, das despesas extraordinarias no exterior, 250 contos, ouro, suppõe se incluir soccorros aos brasileiros naufragos ou indigentes, até a repatriação. Indigentes, nossos compatriotas em paizes estrangeiros, são rarissimos e quanto aos naufragios de navios tripulados por brasileiros, tem acontecido, este anno, depois que a nossa frota mercante se aventurou atravez dos mares nunca dantes navegados.

Logo que irrompeu a guerra, brasileiros residentes em paizes europeus, e outros de estadia occasional, todos mais ou menos abastados, acharam-se tolhidos de receber seus peculios e solicitaram do nosso governo federal adeantamentos quantiosos, no proposito de se repatriarem. Incontinenti, o Poder Executivo expediu o cabogramma, para que nossa Delegacia em Londres adeantasse, pelas legações, a somma de 50 mil libras esterlinas, e mais 25 mil e demais 25 mil, afim da repatriação dos brasileiros solicitantes, aliás não tendo o Poder Legislativo autorizado a abertura de taes creditos. Meiado desse anno de 1914, individuos nossos compatriotas, e estrangeiros inculcando-se brasileiros adoptivos, bateram ás portas das legações, e, satisfeitos, duas, tres e quatro vezes, por quantias bastantes a se repatriarem, deixando-se ficar na Europa, desabusadamente tranquillos. Os dinheiros adeantados montaram, ao cambio de então, em 1.112:387$, escripta que o Ministerio do Exterior apresenta. A respeito dos recebimentos, a escripturação do Ministerio da Fazenda é, em resumo, a seguinte: somma de depositos, anno de 1914, para serem entregues a brasileiros em paizes europeus, 63:231$172. Recebidos, a titulo de indemnização, anno de 1914, pagos por brasileiros repatriados, 38:817$445. Quantias recebidas, annos de 1916 e 1917, a titulo de indemnizações, devidas por brasileiros em 1914 repatriados, 13:907$105. Importancia de cobrança, pela procuradoria do Thesouro, executivamente, quanto aos adeantamentos em 1914 effectuados, 25:204$257. Cobrados de funccionarios federaes, em conta de sommas adeantadas em 1914, mas por pequenas deducções nas folhas de vencimentos, 15:260$791.

Assim, desde o anno de 1914 até 20 de novembro deste 1917, temos estes algarismos:

de facto recebidos. . . . 156:421$770
cobranças ainda possiveis 540:647$367
dividas incobraveis. . . 415:117$863

Resta regularizar a escripta do Thesouro Nacional, lançando o calote, isto é, 415:117$863 na linha de perdas, por effeitos indirectos da guerra, columna das despesas extraordinarias, este anno profusamente autorizadas.

Neste momento, o poder executivo attende aos telegrammas urgentes da legação na Suissa, communicando que moços brasileiros, estudantes em cidades universitarias germanicas, requerem auxilios pecuniarios do nosso Thesouro Federal, pois suas mesadas não bastam ao custeio da subsistencia; referindo-se mais á impossibilidade de se repatriarem, visto o governo allemão lhes negar passaporte, quasi prisioneiros de guerra.

Dir-se-á que, pela verba permanente das "despesas extraordinarias no exterior", reforçada de 180 contos ouro, este fim de anno, pelo governo do Brasil auxiliar os nossos jovens compatriotas estudantes.

Mas seria extorno da verba, que se votará a soccorrer brasileiros naufragos ou indigentes, tirar 30 contos, ouro, para accrescimo de mesada aos rapazes estudiosos em paizes estranhos.

Prisioneiros, tendo por menagem as cidades universitarias, esses moços imbelles devem ser auxiliados em conta das autorizações dinheirosas, destinadas exclusivamente para os effeitos indirectos e aos fins immediatos da guerra.

Antes de estudar a proposição da lei vindoura, tocante ao Ministerio do Exterior, releva dizer que a necessidade de expandir as relações economicas do paiz, brada contra o resolvido pelo Ministerio da Agricultura, pois dez collecções preciosas do nosso mostruario em Paris, sem estar autorizado de modo nenhum, ao Museu de Historia Natural nessa metropole.

Isso feito, é doada inclusive a collecção mineralogica, no valor de 300 mil francos, do Ministerio da Agricultura, propõe 10 contos para entreter ahi esse Escriptorio de Informações, vasio de amostras.

Poderá ficar o rico mostruario affecto ao consulado em Paris, ou ser transferido para outra cidade, onde fosse mais conveniente; entretanto, acabou de repente tudo que na *embaixada de ouro* se continha.

Um dos nossos probidosos e diligentes consules na Europa, escreveu ha mezes para aqui.

"Falta-nos o material capaz de satisfazer perfeitamente ás exigencias do commercio, e, dentre esse material, um mostruario com que se possa dar uma pallida idéa de alguns dos nossos productos."

Curioso é, o exame de quanto tem dispendido, no intercurso dos annos, nosso Thesouro Federal, pela *embaixada de ouro*.

Anno de 1910, 600:000$000, ouro, 600:000$000, papel; anno de 1911, 300:000$, ouro, 300:000$, papel; anno de 1912, 300:000$, ouro, 200:000$, papel; anno de 1913, 500:000$, ouro, 160:000$000, papel; anno de 1914, 100:000$, ouro, 100:000$, papel; anno de 1915, 296:800$, ouro; anno de 1916, 148:800$, ouro; anno de 1917, 455:000$, ouro.

Cabe neste relatorio frizar que os addidos commerciaes, pelo Ministerio do Exterior, tiveram origem quando a *embaixada de ouro*, numerosa e inutil, se desmembrou aos poucos.

O seguinte quadro é expressivo:

Anno de 1912, 4 addidos commerciaes, 48:000$, ouro; anno de 1913, 4 addidos commerciaes, 48:000$, ouro; anno de 1914, 4 addidos commerciaes, 48:000$, ouro; anno de 1915, 4 addidos commerciaes, 48:000$, ouro; anno de 1916, 3 addidos commerciaes, 24:000$, ouro; anno de 1917, 3 addidos, commerciaes, 24:000$, ouro.

Na actualidade o Poder Executivo quer incrementar relações internacionaes economicas, estabelecendo novos consulados em paizes cuja exportação é diversa da nossa.

Pensa o obscuro relator dessa brilhante commissão que a experiencia aconselha extinguir o trinio dos addidos commerciaes; desenvolvendo-se os auxiliares de consulado por efficazes auxiliadores das permutas mercantis.

Segue ao plenario do Senado a proposição da Camara sem emendas.

Sala das commissões, em 10 de dezembro de 1917."

De accordo com a conclusão do relatorio, que foi assignado por toda a commissão, a proposição da Camara fixando as despesas do Exterior no proximo exercicio será dada á 2ª discussão no plenario, como está.

Opportunamente, a commissão, estudando as que os senadores apresentarem, apresentará por sua vez as emendas que julgar convenientes.

Nomeações de escrivães de paz do Estado do Rio

Pelo governo do Estado do Rio, foram hontem feitas as seguintes nomeações de escrivães de paz:

Magé — 1º districto — Francisco Gomes de Carvalho; 2º districto, Waldemar Colombo Garcia; 3º districto, João Lopes Xavier; 4º districto, Felippe Esteves de Almeida; 5º districto, Luiz de Mattos Cardoso; 6º districto, Manoel Mathias da Costa.

Bom Jardim — 1º districto, José Fernandes dos Santos Junior; 2º districto, Francisco Gonçalves Coelho; 3º districto, Marcello Balasse.

Carmo — 1º districto, João da Costa Soares; 2º districto, Alcides Duarte Peres; 3º districto, Francisco Loureiro Alves.

Cabo Frio — 1º districto, Francisco Manoel Gonçalves Nunes.

Maricá — 1º districto, Antonio Luiz da Cunha Junior; 2º districto, Antonio Alves de Siqueira.

Santo Antonio de Padua — 4º districto, Manoel da Rocha Machado; 5º districto, Annibal Flauzino Côrtes.

São João da Barra — 1º districto, Alvaro Fernandes de Oliveira; 2º districto, Raymundo Alves da Hora Camara; 3º districto, Manoel Gonçalves Linhares; 4º districto, Luiz Rossi; 5º districto, Leonardo Manhães Corrêa.

Therezopolis — 1º districto, Americo Leal Fontes; 2º districto, Antonio Ribeiro de Souza; 3º districto, Felippe Nery de Siqueira.

Ainda sobre o mesmo assumpto, foi expedido aos juizes de paz, a seguinte circular:

"Secretaria Geral do Estado do Rio de Janeiro — Gabinete do secretario — Nictheroy, 10 de dezembro de 1917 — Havendo o governo deliberado fazer as nomeações para escrivães de juizes de paz, de accordo com o art. 1º, da lei n. 1435, de 14 de novembro de 1917, declaro-vos que ao cidadão nomeado para esse districto, não deve ser dada posse e exercicio sem o prévio pagamento na collectoria do municipio, do sello devido pelo titulo de nomeação, como estabelece o art. 36, "in-fine", do regulamento que acompanhou o decreto n. 1524, de 23 de dezembro de 1916 (Regulamento do sello).

A' autoridade que der a posse e o exercicio sem ter sido effectuando o pagamento do sello, pune aquelle decreto (art. 59, paragrapho 2º), com a multa de 10$000 a 200$000, e o nomeado, com o pagamento da revalidação, ou sejam dez vezes o valor do sello".

VESTIDOS PARA VERÃO
GRANDE VARIEDADE
EM MODELOS CHICS

Casa Colombo

No Instituto Benjamin Constant

Esteve hontem no gabinete do ministro do Interior o coronel Jesuino de Mello, director do Instituto Benjamin Constant, que conferenciou demoradamente com s. ex.

Nessa conferencia o coronel Jesuino de Mello combinou com o dr. Carlos Maximiliano realizar no dia 20 do corrente mez, ás 8 horas da noite, naquelle Instituto, uma prova geral das aulas de musica dos alumnos cegos — orchestra, piano, canto, instrumentos de corda e harmonium. Esta audição, a que comparecerão o ministro do Interior e o presidente da Republica, se realizará no salão de honra do referido Instituto, á Praia Vermelha.

E' evidente que os moveis mais finos e elegantes só se encontram na casa
LEANDRO MARTINS & C.
OURIVES 39-41-43
OUVIDOR 93-95.

NO LLOYD

Encerrou-se hontem a concorrencia aberta para fornecimento de carvão nas praças do Rio de Janeiro, Rio Grande do Sul, Montevidéo e Nova York.

Apresentaram propostas aqui, Francisco Leal & C., Augusto Amaral e Guerreiro, Maia & C.

Os srs. Guerreiro, Maia & C., desconhecidos na nossa praça, protestaram contra a acceitação da proposta do sr. Augusto Amaral, allegando não ser este negociante domiciliado nem estabelecido no Brasil, accrescendo ainda ser o sr. Augusto Amaral socio da casa Amaral Soutterland & C., incluida no nossa lista negra, por ter protestado letras do Thesouro Nacional.

— Foram hontem recolhidos aos armazens de despachos 30 volumes vindos clandestinamente a bordo do paquete "Pará" antehontem chegado dos portos do norte. Esta apprehensão foi effectuada como as anteriores pela Inspectoria de Navegação.

Bom Café, Chocolate e Bombons—Só no Moinho de Ouro.

O DIRECTOR DA CENTRAL NÃO SABE COM CERTEZA

Recebemos a seguinte carta:

"Sr. Redactor. Saudações. — E' impossivel que o dr. Aguiar Moreira tenha conhecimento do que se passa na venda de bilhetes, na Central, para o trem mineiro das 6 horas.

O empregado, sempre lerdo e somnolento, abre muito tarde o *guichet* e muita gente vae pagar multa em Cascadura...

Com o encarregado de tirar passes, a coisa é então horrivel, e é facillimo ao sr. Aguiar verificar se mentimos."

A COMMISSÃO DE FINANÇAS DO SENADO

Além do relatorio do sr. Erico Coelho sobre o orçamento do Exterior, a commissão de Finanças do Senado ouviu hontem a leitura do parecer definitivo do sr. Bueno de Paiva, acerca das emendas apresentadas ao orçamento do Interior, em 2ª discussão.

A commissão de Finanças approvou esse parecer e relatorio.

Hoje, o sr. Leopoldo Bulhões apresentará o seu relatorio sobre a Receita, numa reunião convocada para o meio-dia.

ASSOCIAÇÃO BRASILEIRA DE IMPRENSA

Pelo prefeito foi sanccionada hontem a resolução do Conselho Municipal, reconhecendo de utilidade publica municipal a Associação Brasileira de Imprensa.

O QUE SE FEZ HONTEM NO SENADO

Aberta á hora regimental, a sessão foi presidida pelo sr. Urbano Santos.

No expediente, usou da palavra o sr. Alfredo Ellis, para protestar contra o facto do director dos Telegraphos querer que os telegrammas dos congressistas paguem mais do que os da imprensa, quando elles foram equiparados por lei. Aproveitando estar na tribuna, s. ex. leu uma carta que recebera do sr. Cunha Vasconcellos, prefeito de Tarauacá, defendendo-se de accusações que o orador lhe fizera.

Como a carta do sr. Cunha Vasconcellos atacasse o sr. Arthur Lemos, este foi á tribuna e explicou-se.

Na ordem do dia, entraram em discussão as proposições que fixam o effectivo das forças navaes em 1918 e as despesas dos ministerios da Viação, Agricultura, Guerra e Marinha e os subsidios dos deputados e senadores, tambem no proximo exercicio.

Depois de falar o sr. Paulo de Frontin, sobre a rubrica "consumo de carvão", foi approvado o orçamento da Viação.

Em seguida, foi approvado o orçamento da Agricultura, sobre o qual falou o sr. Raymundo de Miranda. O sr. Dantas Barreto mandou á mesa extensa declaração de voto.

Ao orçamento da Guerra foram apresentadas varias emendas, entre as quaes uma do sr. Soares dos Santos, creando um curso pratico de guerra.

O sr. Pires Ferreira falou algum tempo. Depois levantou-se a discussão.

Tambem se levantou a discussão sobre o orçamento da Marinha.

Já não havia numero para votações quando esses orçamentos eram discutidos...

O sr. Miguel de Carvalho, ao se discutir a proposição fixando os subsidios de deputados e senadores, propoz que ss. exs. passassem a ganhar 90$000 diarios. S. ex. pregou no deserto.

Nada mais houve.

MASCOTTE cigarros de luxo combinação de tabacos turcos.
LOPES SA' & C.
Rua Santo Antonio, 5|9.

O inspector da Alfandega esteve, domingo, na repartição...

Certamente para fugir aos curiosos, o inspector da Alfandega, sr. Vossio Brigido, escolheu o dia de hontem, domingo, para examinar, na 1ª secção daquella repartição, certos papeis.

Apezar, porém, dessa precaução de s. s., o *Correio da Manhã* não só lhe descobriu a ida á Alfandega, em companhia do chefe da referida secção, como ainda, quasi com certeza, o seu motivo.

Assim é que muito pouca duvida temos em asseverar que s. s. esteve examinando papeis que se referem ao Lloyd Brasileiro, procurando encontrar em qualquer delles coisas que facilitassem o apuramento das graves irregularidades passadas naquella empresa e da responsabilidade dos seus autores.

O sr. Vossio esteve na Alfandega, nesse trabalho, das 10 horas da manhã, á 1 hora da tarde.

AINDA HA MUITOS QUE CAEM...

A sorte do filho da lavadeira causava-lhe grande "interesse"...

Não bastam os exemplos quasi diarios. Ainda ha muita gente credula por ahi, que nunca se habituará a desconfiar do seu proximo. Entre o numero de credulos exagerados está a lavadeira Graciliana Reis, que móra com um seu filho, Aniceto Ramos, rapaz meio atoleimado, de 14 annos de edade, na travessa Francisco Ramos, em Olaria.

Hontem, appareceu um sujeito em casa de Graciliana, um individuo de boa apparencia, que foi tratar com ella o preço por que lhe lavaria ella a roupa.

Emquanto falava, o homemzinho prestava attenção no rapaz. E de repente, elle se offereceu para arranjar com um doutor seu amigo um logar de ajudante de "chauffeur" para o pequeno Aniceto. Só havia para isso uma difficuldade. O rapaz não tinha fardamento. Era preciso comprar tres uniformes — um azul, um branco e um kaki, mas tudo isso custava 150$000 e elle não poderia adeantar esse dinheiro, na occasião.

A mulher, muito satisfeita com o emprego que seu filho ia ter, disse ao generoso cavalheiro que tinha umas economias, das quaes poderia tirar a importancia dos fardamentos. E deu-lh'a.

O malandro saiu com o rapaz, mas chegados á estação disse o individuo que o pequeno fosse buscar em casa a certidão de edade, que elle se esquecera de pedir. O rapaz saiu a correr e voltou a correr, mas, com espanto seu, não encontrou o meliante, nem os 150$000 e a correr novamente voltou á casa, assustado, para contar á sua mãe o que acontecera.

Graciliana poz as mãos á cabeça, mas como não era só isso que tinha a fazer, foi á delegacia do 22º districto e queixou-se ás autoridades, sendo aberto inquerito a respeito do facto.

O dia de hontem do ministro da Fazenda

Depois de haver despachado, pela manhã, todo o expediente de sua pasta, e de ter conferenciado longa e reservadamente com o sr. Cardoso de Almeida, secretario das Finanças do Estado de São Paulo, o sr. Antonio Carlos, ministro da Fazenda, deixou a sua residencia particular, dirigindo-se directamente ao Banco do Brasil, afim de conferenciar com o sr. Homero Baptista, presidente deste importante estabelecimento de credito.

Terminada essa conferencia, que ao que sabemos, foi importantissima, dado o sigillo guardado sobre o seu assumpto, o sr. Antonio Carlos foi á Alfandega, tendo com o respectico inspector, sr. Vossio Brigido, uma demorada conferencia.

Sobre esta conferencia damos noutra local circumstanciada noticia.

O ministro da Fazenda esteve tambem no palacio do Cattete em conferencia reservada com o presidente da Republica.

Ecos da grande catastrophe de Halifax

Halifax, 10 — (A. H.) — Os sobreviventes do navio norueguez "Ioma" que se chocou com o francez "Mont Blanc", occasionando a explosão deste e o incendio desta cidade, foram conduzidos para bordo de um cruzador inglez, onde estão detidos para depor no inquerito que o Almirantado vae abrir sobre o sinistro, e cujos trabalhos começarão amanhã.

Segundo declaração do chefe de policia, o capitão Lamedoc, commandante do "Mont Blanc", e o piloto que conduziu este navio ao porto, serão tambem presos e ouvidos no inquerito.

ULTIMA HORA

A GUERRA

O EMBAIXADOR FRANCEZ EM PETROGRADO E A PAZ

Londres, 10 — (A. H.) — O correspondente do "Times" em Petrogrado, telegraphando áquelle jornal em 8 do corrente, communicou-lhe a seguinte declaração publicada em Petrogrado pelo embaixador da França:

"Desejaria antes de mais nada fazer comprehender ao povo russo que não nos animam fins egoistas, mas que tendo os alliados posto em commum os seus recursos e fazendo os seus sacrificios em commum, desejam egualmente obter satisfação em commum. Outro ponto sobre o qual desejo insistir fortemente é que por mais leaes que sejamos a este ou áquelle grupo politico, não nos desejamos immiscuir nos negocios internos da Russia. O reconhecimento de um governo nada tem que ver com os sentimentos que por acaso se tenha a seu respeito. O governo de um paiz, se quizer estar certo do seu reconhecimento por outros Estados, terá que possuir não só uma forte situação de facto, mas tambem um caracter constitucional. Tem que ser sanccionado pela nação e investido de autoridade verdadeiramente legal e territorial. Estou convencido que, apenas a Russia tenha um governo que attenda a estes requisitos, as potencias alliadas estarão dispostas a discutir os seus objectivos de guerra e a determinar as bases de uma paz justa e duradoura. Demasiado sá foi a educação recebida pelas democracias alliadas para que todos os seus esforços não tendam para a paz. Bem comprehendem ellas, porém, ao mesmo tempo, que uma tentativa separada não póde offerecer garantias de uma paz definitiva, tal como a devem desejar todas as nações. Sabem tambem, como o têm declarado os proprios "soviets", que uma paz democratica não póde ser obtida simplesmente graças á benevolencia de uma Allemanha, imperial pelo governo e imperialista pelos objectivos. E' necessario que essa paz seja imposta á Allemanha pela victoria dos alliados.

As nações da "Entente" não estão de modo algum desanimadas. Os seus representantes na Conferencia Inter-Alliada de Paris acabam de proclamar uma vez mais a sua inteira communidade de vistas. O direito que assiste nos povos de disporem dos seus proprios destinos deve conferir á França, ha quarenta annos desmembrada e ainda agora invadida, a possibilidade de escolher por si mesma, de accordo com os seus alliados, o momento mais propicio para concluir a paz de que talvez venha a depender a sua felicidade, a sua liberdade. A França espera, porém, que no dia de ver mallogrados todos os esforços com o fim de lhe arrancar uma paz separada, a Russia se collocará uma vez mais ao lado dos alliados para fixar as condições de uma paz capaz de attender as aspirações de todos os povos, grandes e pequenos, uma paz conforme com as leis das nações e os interesses da Humanidade."

AS DECLARAÇÕES DO EMBAIXADOR INGLEZ EM PETROGRADO

Londres, 10 — A Agencia Reuter telegrapha de Petrogrado:

"Sir George Buchanan, embaixador britannico na Russia, recebendo os representantes da imprensa russa exprimiu-lhes a grande satisfação que sentia pela occasião que se lhe offerecia para lançar um appello ao povo russo contra aquelles que conscientemente calumniam a politica do governo britannico. Assegurou-lhes a sympathia do seu governo pelo russo que se encontra esgotado pelos pesados sacrificios da guerra e pela desorganização geral que é a consequencia inevitavel do grande movimento politico que derrubou a monarchia.

"Não lhes guardaremos o menor rancor", disse o embaixador, "não ha uma só palavra verdadeira nos boatos que correm de que teriamos intenção de tomar medidas repressivas ou punitivas no caso em que a Russia viesse a concluir uma paz em separado. O facto do Conselho dos Commissarios do Povo terem aberto as negociações com o inimigo sem prévia consulta dos alliados não constitue uma violação do tratado concluido em 5 de Setembro de 1914, nem temos o direito de nos lamentar.

Não podemos admittir um só instante a validade da doutrina pregada pelo Conselho segundo a qual um tratado concluido com um governo autocratico não póde obrigar uma democracia que substituiu esse governo pois semelhante principio destruiria a estabilidade de todos accordos internacionaes. Mas si repudiamos esta nova doutrina entretanto não desejamos coagir uma alliança que se sente indisposta em continuar a participar do esforço commum, fazendo um appello aos direitos que nos são assegurados pelos tratados assignados.

Ha porém outros principios mais elevados nos quaes fazemos um appello, principios que são plenamente reconhecidos pelo Conselho dos Commissarios do Povo: são os de uma paz democratica, paz que se concilie com os desejos das pequenas nacionalidades fracas que repudiam a idéa de se arrancar um resgate aos inimigos vencidos sob o nome de indemnisações de guerra ou de incorporar grandes imperios territoriaes de populações que repudiam esta medida. Eis em grandes linhas, disse Sir Buchanan, a paz que o meu governo bem como a democracia russa, desejam ver assegurada ao mundo. O Conselho dos Commissarios do Povo engana-se, entretanto, pensando que poderá obter essa paz pedindo um armisticio immediato que deverá ser seguido por um accordo. E' pôr o carro adeante dos bois! — exclama s. ex. Os alliados ao contrario desejam primeiramente chegar a um accordo geral em harmonia com seus objectivos de guerra já conhecidos para depois obter um armisticio.

Até hoje, nem uma só palavra foi pronunciada por nenhum estadista allemão provando que dos ideaes da democracia russa participam o imperador da Allemanha ou o seu governo, e é com a autocracia allemã, e não como o povo allemão, que as negociações para um armisticio são feitas.

As victorias importantes alcançadas pelas tropas britannicas na região de Cambrai, continuou o embaixador, são um bom augurio de uma paz democratica que todos nós ardentemente desejamos mas que nunca será obtida antes que o poder militar do Kaiser seja quebrado.

Sir Buchnan fez novamente allusão ao desejo sincero do governo britannico de se manter ao lado da Russia no momento da actual crise e perguntou se se poderia dizer a mesma coisa dos sentimentos da Russia em relação a Gran-Bretanha. Não se verifica um só dia, accrescentou s. ex., sem que os jornaes que constituem presentemente a imprensa official, ataque ferozmente a Gran-Bretanha. Lendo-os, acreditar-se-á que foi o meu paiz quem provocou a guerra no interesse de seus fins imperialistas e capitalistas e que é elle responsavel por tanto sangue derramado. E' por acaso crivel que o imperador Guilherme desde que tenha a certeza de que o exercito russo deixou de existir como força combativa, continue disposto a subscrever uma paz democratica duravel como o povo russo deseja? Não; a paz que o imperador deseja é a paz do imperialismo allemão.

Embora os alliados não possam enviar representantes ás negociações para o armisticio, elles, entretanto, estão promptos, logo que um governo estavel esteja constituido e reconhecido por todo o povo russo, a examinar com esse governo os objectivos da guerra e as condições em que se poderia concluir uma paz justa e duravel. Entretanto, os alliados prestam á Russia um auxilio mais effectivo, qual o de reter em suas respectivas frentes o grosso do exercito allemão.

Em seguida, Sir Buchanan lembrou que se não fossem a esquadra e o exercito britannicos, a Russia hoje estaria transformada em vassala da Allemanha e o reino da autocracia teria triumphado na Europa.

O embaixador accrescentou: "Se tivessemos ficado fóra da luta, não teria havido nem revolução nem o povo russo teria conquistado a liberdade.

Não temos, por conseguinte, o direito de exigir que se nos trate como amigos em vez de soffrermos os grosseiros ataques de que somos actualmente objecto?

O sr. Lenine nos colloca mais baixo que os turcos, aos quaes pretende consentir na restituição da Armenia, esquecido dos terriveis massacres de que esse paiz tem sido victima.

A situação dos subditos britannicos presentemente na Russia, disse Sir Buchnan, não é absolutamente invejavel: ou são atacados na imprensa ou considerados como suspeitos. Não ha razão para isso, a menos que seja um crime defender seu paiz contra as calumnias levantadas pelos agentes allemães.

Terminando a sua entrevista, o embaixador declarou que tomaria a liberdade de dirigir uma palavra de advertencia á democracia russa: "Tenho a certeza de que os chefes russos estão animados por um desejo sincero de crear a fraternidade. Os discursos pronunciados contra a Grã-Bretanha e as tentativas feitas para provocar a revolução no nosso paiz, não têm servido senão para fortalecer a determinação do povo britannico de combater até o fim e para unil-o em torno do governo de então. Creio não estar enganado affirmando que a historia se repetirá no seculo vinte".

OS ITALIANOS REOCCUPAM POSIÇÕES PERDIDAS

Roma, 10 (A. H.) — Communicado do general Diaz:

"Hontem de manhã cedo a leste de Caposile, o adversario por um golpe de surpreza e uma acção em massa, conseguiu chegar até algumas das nossas trincheiras de observação situadas á esquerda de Piave Vecchia, das quaes se apoderaram depois de uma luta corpo a corpo com a nossa pequena e valente guarnição. A's primeiras horas da noite passada, em virtude de um contra-ataque, reconquistámos a posição perdida cercando os seus occupantes dos quaes 35 foram feitos prisioneiros. Numerosos reforços inimigos accorreram promptamente, mas atacados violentamente, foram postos em fuga com perdas muito importantes.

Nesta brilhante operação distinguiu-se especialmente o terceiro batalhão do 226 de infanteria (Brigada de Arezzo).

Ao longo da frente-leste as habituaes acções de artilheria, tendo o inimigo sido mais insistente ao sul de Asiago, do Col Breta e na região do Monte Tomba. As nossas baterias atiravam contra agrupamentos inimigos em movimentos. As baterias de marinha, tendo ajustado o tiro sobre uma ponte lançada pelo inimigo entre Vianello e Sacca de Frappa, interromperam em plena actividade o trafico intenso de tropas e de comboios.

Um avião inimigo foi abatido por um aviador francez."

OS ALLIADOS AINDA TÊM ESPERANÇAS SOBRE A RUSSIA

Paris, 10—(A. H.)—As noticias recentemente chegadas da Russia permittem esperar que a partida travada pelos maximalistas a favor dos allemães ainda não esteja inteiramente perdida para os alliados. As versões que dalli veem são concordes em affirmar que em diversos pontos do territorio russo teem estalado importantes revoltas contra s. srs. Lenine e Trotzky, assoberbados elles proprios pela anarchia que desencadearam. O ultimo manifesto publicado pelos maximalistas em que ha um appello á guerra civil é bastante significativo da sua inquietação. Por outro lado está averiguado que o accordo dos delegados russos com o commando allemão está difficil de se concluir, em vista das pretensões imperialistas dos allemães. Os maximalistas sentem-se incapazes de resolver esse caso a não ser que queiram elles proprios proclamar a sua cumplicidade com os autocratas.

Um armisticio na frente rumaica

NOVA YORK, 10 (A. H.) — Um telegramma official de Berlim, recebido por via indirecta, diz:

"Assignamos um armisticio com os exercitos russo-rumaicas na frente rumaica entre o Dniester e a embocadura do Danubio."

UM COMMUNICADO DO MARECHAL HAIG

Londres, 10 — (A. H.) — Communicado do Marechal Sir Douglas Haig:

"Repellimos durante a noite, um ataque de surpreza ao sul de La Bassée. A leste de Klein-Zillebeke outro ataque de surpreza foi repellido, e infligidas perdas aos allemães."

A DESTRUIÇÃO DE UMA GRANDE USINA ALLEMÃ

Londres, 10 — (A. H.) — O correspondente da Agencia Reuter colheu numa fonte digna de fé novos detalhes ácerca da destruição de uma grande usina de productos chimicos, a Griesheim Electron, perto de Francfort, facto occorrido a 22 do mez passado. O extremo cuidado de impedir que saissem da Allemanha quaesquer descripções do sinistro, o silencio imposto á imprensa allemã sobre o assumpto, constituem a melhor prova do vivo desejo que tem o governo allemão de esconder a sua serissima perda. O primeiro telegramma que se conseguiu ter de Francfort continha uma confissão significativa: a que annunciava ter sido formidavel a emoção causada em Francfort por essa catastrophe.

Está agora averiguado que a explosão destruiu uma das mais completas fabricas de material de guerra existente em todo o mundo, o que constituiu para a Alemanha um desastre comparavel a uma gravissima derrota militar, sob o ponto de vista da sua repercussão sobre a guerra.

A usina "Griesheim" estava localisada nas immediações de Francfort e compunha-se de um enorme grupo de edificios, abrangendo uma superficie de mais de 34 acres. Antes da guerra, era a quarta pela sua importancia, entre as grandes usinas chimicas do imperio allemão. Fóra sempre uma empresa florescente e representava um capital superior a 65 milhões de marcos.

AUGMENTO DE HOMENS NA MARINHA INGLEZA

Londres, 10 — (A. H.) — A Camara dos Communs, em sua sessão de hoje, votou os creditos supplementares pedidos pelo governo e a autorização para o accrescimo de 50.000 homens no pessoal da Marinha.

UM SUBMARINO CANHONÊA UM NAVIO HESPANHOL

Madrid, 10 — (A. H.) — O chefe do gabinete annunciou que um submarino allemão canhoneou o vapor hespanhol "Claudio", matando oito dos seus marinheiros e ferindo alguns outros.

AINDA A OCCUPAÇÃO DE JERUSALÉM

Londres, 10 — (A. H.) — O sr. Bonar Law, membro da commissão directora da Guerra, annunciou hoje na Camara dos Communs a capitulação de Jerusalém.

O COMMUNICADO FRANCEZ DAS 23 HORAS

Paris, 10 — (A. H.) — Communicado das 23 horas:

"Grande actividade das duas artilherias no Aisne, no Oise, na Champagne, na região de Main-Massiges, na margem direita do Mosa e na Alta-Alsacia.

Na frente do bosque de Chaume, em direcção ás trincheiras de Calonne, os allemães realizaram dois ataques de surpresa que fracassaram.

Fizemos prisioneiros.

No resto da frente, canhoneio intermittente".

DEU UMA BOFETADA EM UMA MULHER

O hespanhol Benigno Peres, sem duvida, nunca leu os poetas que dizem que, numa mulher não se bate, nem mesmo com uma flor.

Pois, o Benigno — só no nome — não quiz saber de conversas e esta madrugada encontrando-se com a sua compatriota Annita Martinez Abalo, na rua Coronel Pedro Alves, na Praia Formosa, com quem, ao que parece, tinha contas a ajustar, deu-lhe uma formidavel bofetada, cujo ruido foi despertar um arguto policial que dormitava encostado a um poste da Light.

Preso o Benigno, foi elle autuado em flagrante no 8º districto, onde declarou negociar com ferro velho.

AS ULTIMAS NOTICIAS SOBRE A SITUAÇÃO DE PORTUGAL

Lisboa 10 (A. A.) — Estão indicados para fazer parte do novo governo os srs. Brancamp Freire, Bittencourt Rodrigues, Sidonio Paes e Jos' Relvas.

Lisboa, 10 (A. A.) — Chegou a esta capital o sr. Machado dos Santos. Acaba de ser publicado o decreto dissolvendo o parlamento.

Lisboa, 10 (A. A.) — O chefe da missão militar ingleza, acompanhado de sua familia, visitou hoje o acampamento dos revolucionarios.

Lisboa, 10 (A. A.) — Foi publicado um decreto desmobilisando o pessoal dos Correios e Telegraphos.

Madrid, 10 (A. H.) — Informam de Lisboa que o cruzador *Vasco da Gama*, avariado pelo canhoneio dos revolucionarios, foi encalhado na margem do Tejo.

Os domicilios dos srs. Affonso Costa, Alexandre Braga e Leote do Rego foram saqueados pelos revolucionarios, como o tinham sido tambem anteriormente os domicilios de outros politicos em evidencia no governo passado e que desappareceram de Lisboa.

O bombardeio destruiu muitas residencias, tendo os bairros centraes ficado avariadissimos.

No Hotel onde se achava alojada a missão ingleza cairam varias bombas, bem como na residencia do ministro de Hespanha e de outros diplomatas. Todos os diplomatas sairam illesos, ficando sómente um empregado do ministro de Hespanha.

OS ESPECTACULOS PATRIOTICOS DA COMPANHIA LEOPOLDO FRÓES

Recebemos do sr. Leopoldo Fróes a seguinte carta:

"Sr. redactor — Minhas saudações — Escrevo para agradecer a noticia dos proximos espectaculos patrioticos ao ar livre, que com a minha Companhia, de accordo com a Empresa Staffa, pretendo dar nos bairros mais populosos desta Capital.

Como essa folha noticiou, darei espectaculos *inteiramente gratuitos*. Será a pequena collaboração da Empresa Staffa e da Companhia Fróes no bello movimento patriotico que, nesta hora nacional, agita felizmente o Brasil inteiro.

Nós, artistas, entraremos com o nosso trabalho; queremos, como recompensa unica, que a propaganda produza o effeito patriotico desejado.

Para a organização do theatro ambulante, não desejo, não pedi, não pedirei, nem acceitarei, em absoluto, qualquer auxilio em dinheiro, quer dos poderes publicos, quer de particulares. Tratando-se de uma iniciativa patriotica desta natureza, irei pedir opportunamente ao exmo. sr. prefeito e á Empresa Staffa que me emprestem algum material do Municipal e do Trianon para a feitura do theatro ambulante; á Light, a luz necessaria; aos autores os episodios patrioticos, aos scenographos o seu concurso, etc., etc. E desde já, agradecendo a publicação desta, peço espaço para uma nova carta, na qual darei conta detalhada de todo o concurso que vou solicitar.

Gratissimo, sr. redactor, sou, etc. — *Leopoldo Fróes*".

DOIS FALLECIMENTOS NA BAHIA

BAHIA, 10 (*Do correspondente*). — Falleceu hoje o commendador José Alves Ferreira, director da Companhia Industrial de Estancia e fundador da Academia do Commercio daqui.

O seu nome estava ligado á quasi todas as associações de beneficencia.

O commendador Alves Ferreira deixa fortuna avultada.

Tambem falleceu o sr. José Pessoa de Barros, funccionario da Secção de Aguas do Municipio.

CARNES VERDES

Matadouro de Santa Cruz — Abatidos hontem: 453 rezes, 83 porcos, 31 carneiros e 32 vitellos.

Foram rejeitados: 3 r., 5 p., 10 c. e 2 v.

Para os suburbios foram vendidas 25 1|2 rezes.

O total do "stock" é de 2.410 rezes.

Entreposto de S. Diogo — Vendidos: 426 1|2 r., 21 c., 78 p. e 30 v.

Os preços foram os seguintes: rezes, de $980 a 1$010; porcos a 1$200; carneiros, de 1$5 a 1$2 e vitellos, a 1$000

LA ROYALE

JOIAS, RELOGIOS e OBJECTOS D'ARTE.

Como brinde de BOAS FESTAS FAZ 10 % DE DESCONTO sobre os preços marcados durante o mez de dezembro.

Rio: Avenida Rio Branco, 130—132 Paris: Rue de Chateaudun, 17.

UM LIVRO SENSACIONAL

Como o ex-embaixador americano, James Gerard, conta os seus quatro annos de Allemanha

A proposito da transmissão de radiogrammas cifrados de Berlim

O chanceller queixava-se-me sempre amargamente de não poder communicar-se em codigo, pela radio-telegraphia, com von Bernstorff. "Como é possivel resolver amistosamente, segundo meu desejo, os casos do *Ancona* e do *Lusitania* se não posso communicar-me com o meu embaixador? Por que me não permittir o governo dos Estados Unidos

O sr. Dernburg, um dos chefes allemães da corrente anti-annexionista e contraria á campanha submarina sem restricções

que envie radiogrammas cifrados?" — perguntou-me certa vez von Bethmann-Hollweg. Respondi-lhe assim: "O Ministerio das Relações Exteriores pediu-me que obtivesse um salvo-conducto para o conhecido von Rinteler, allegando-se que esse individuo desejava ir aos Estados Unidos em missão de caridade, a favor da Belgica; talvez supponham em Washington que v. ex. deseje corresponder-se com pessoas desse jaez." Então o chanceller mudou de assumpto, para dizer que depois da guerra subsistiria na Allemanha a animosidade contra a America do Norte. Disse que essa opinião já havia sido manifestada por um grande numero de allemães e por varios jornaes, e que possuia cartas particulares de numerosos americanos, nas quaes se dizia que, se a Allemanha estava disposta a declarar-nos guerra, depois desta, seria talvez preferivel fazel-a agora. O chanceller respondeu-me então, muito amavelmente, que a guerra com a America do Norte seria ridicula.

Em seguida, Bethmann-Hollweg procurou indagar o motivo da hostilidade publica nos Estados Unidos contra a Allemanha. Lembrei-lhe que casos como o de miss Cavell haviam causado má impressão em meu paiz, e que eu, pessoalmente, sabia que o proprio kaiser não approvava o torpedeamento do *Lusitania*. O chanceller interrompeu-me com esta pergunta: "E que me diz do *Baralong*?" Respondi que não conhecia os detalhes do caso, que me parecia muito duvidoso e confuso, mas que não tinha, em compensação, nenhuma duvida sobre o facto de que miss Cavell havia sido fusilada, como tampouco podia duvidar do seu sexo. Passei depois a tratar, detalhadamente, dos prisioneiros inglezes, e disse ao chanceller que aquelle tratamento que lhes estava sendo dispensado não podia continuar. Essa foi uma das muitas occasiões em que me queixei ao chanceller das condições de vida dos prisioneiros. Estou certo de que elle mesmo não approvava o regimen applicado nos campos de concentração da Allemanha, pois von Bethmann-Hollweg sempre se lamentou da sua fraqueza para intervir em assumptos da competencia dos militares, recordando-me a esse respeito, em varias occasiões, as memorias de Bismarck.

Durante aquelle inverno de controversia submarina publicou-se na "Franckfurter Zeitung" — o mais conservador dos jornaes allemães — uma *interview* com von Tirpitz, tenuamente disfarçada com o titulo de "*interview* com uma alta autoridade naval". Essa autoridade advogava na referida "interview" uma guerra submarina sem treguas contra a Inglaterra, com o que promettia conseguir a rendição daquelle paiz. Depois da derrota, que implicaria a entrega de toda a esquadra britannica, a marinha allemã, com o reforço da frota vencida, sairia para os Estados Unidos, afim de exigir deste paiz as indemnizações necessarias para pagar o custo total da guerra.

Após sua queda, von Tirpitz, em uma carta dirigida a alguns admiradores que lhe tinham enviado versos e uma corôa, defendia a conservação das costas da Flandres, por consideral-as necessarias para a guerra contra a Inglaterra e os Estados Unidos.

Succedeu a von Tirpitz o almirante von Holtzendorff, irmão do Holtzendorff que é a mão direita de Ballin na direcção da Hamburgo Americana. Não só por ser um espirito moderado, como tambem pelo ambiente melhor de que se cercava, considerei que a designação de von Holtzendorff ajudaria a manutenção das relações pacificas entre a Allemanha e os Estados Unidos.

O kaiser cede

Como já tive occasião de dizer, o imperador insistia em não receber-me no meu caracter de embaixador de um paiz que fornecia munições aos alliados. Desde que comprehendi essa intenção do kaiser, em março de 1915, pedia constantemente que fosse attendido. Alleguei sempre os meus direitos de embaixador, até que, finalmente, em principios de outubro de 1915, escrevi ao chanceller a seguinte carta:

"Excellencia: *Pedi ha tempos a v. ex. que me proporcionasse uma audiencia com o imperador. Rogo-lhe que não se occupe mais deste assumpto. — Seu, affmo. — James W. Gerard.*"

A carta, no que parece, produziu o effeito desejado, pois fui immediatamente informado de que seria recebido pelo imperador no dia 22 de outubro, no novo palacio de Potsdam. O kaiser devia realizar naquelles dias uma viagem relampago a Berlim, para receber as credenciaes do novo ministro do Perú e de um ou dois outros representantes diplomaticos. Fomos a Potsdam em companhia de von Jagow. Partimos pela manhã para regressar á tarde. Creio que as autoridades do palacio esperavam que a minha entrevista com o imperador fosse muito rapida, pois quando fui introduzido na camara imperial o ministro do Perú e outros diplomatas esperavam, de pé, para ser recebidos, no "hall" contiguo.

Como foi commemorado o anniversario da morte de Almeida Garrett

O Real Gabinete Portuguez de Leitura realizou hontem á noite uma sessão commemorativa do 58º anniversario do passamento de Garrett, á qual compareceu selecta assistencia.

A sessão foi presidida pelo visconde de S. João da Madeira, que convidou para tomarem assento á mesa, além dos srs. commendador José Antonio da Silva, José Rainho da Silva Carneiro e José Ribeiro Ferreira de Meirelles, os srs. dr. Alberto d'Oliveira, consul geral de Portugal, e visconde de Moraes, presidente da Grande Commissão Portugueza Pró-Patria.

Ao abrir a sessão a presidencia concedeu a palavra ao commendador José A. Silva, vice-presidente do Gabinete, que produziu um longo discurso, em homenagem a Almeida Garrett, que considera o primeiro entre os grandes luzeiros da literatura portugueza. O orador demonstrando notavel conhecimento da vida do grande escriptor e de sua obra, tratou desenvolvidamente desse assumpto, lendo poesias, narrativas, trechos de livros, anecdotas, factos de sua vida como poeta, politico, dramaturgo, abolicionista e orador, dizendo por fim que não ha memoria de homem tão extraordinario e de tanto valor literario na historia de um povo. Terminando os traços da vida de Almeida Garrett, disse, dirigindo-se ao busto do poeta: "E's tu, genio astral e luminoso, cuja essencia subiu á sua origem divina; mas que ainda na terra voaste nas emanações do sentimento por sobre os archipelagos do mundo, roçando as azas pelo azul do firmamento e deixando nos aqui o firmamento dos mimos e louçanias do teu espirito e do teu coração, herança jacente até nossos dias sem successor legitimo.

E's tu, sim. E nós vinculados á memoria do teu genio, num profundo culto de respeito, hoje te saudamos e te rendemos esta homenagem, preito religioso, inolvidavel e constellar da nossa adoração, inspirativa e limpida.

Salvé, pois, inspiração portentosissima da poesia e do amor. Salvé!"

Em seguida falou o conde de Affonso Celso, que começou dizendo que convidado para fazer o elogio historico de Almeida Garrett nada lhe restava fazer depois do discurso do sr. José A. da Silva, que acabava de fazer esse elogio de um modo completo. O Gabinete, continuou o orador, acaba de provar pelo valor dos seus socios, que não precisava do auxilio extranho para realizar as suas grandes commemorações em honra dos vultos proeminentes da literatura portugueza.

Fala, a seguir, de Garett, referindo-se a varias das suas obras, principalmente de "Catão", "Alfageme" de Santarem", "Camões", "D. Branca", "Esboço da historia da poesia", "O arco de Sant'Anna", "Folhas caidas", "Felippe de Vilhena", o extraordinario "Frei Luiz de Souza", "Helena", "Viagens de minha terra", etc., pondo em destaque o seu papel de reformador do theatro e as suas grandes qualidades, que são as de quasi todos os grandes poetas e escriptores portuguezes. Diz que a palavra "flirt" foi introduzida por elle na lingua portugueza e essa palavra offerece ensejo ao orador para estereotypar a alma de Garrett, leviano e galanteador.

Grande homem, em toda a extensão da palavra!, diz o conde de Affonso Celso. A sua obra é toda perfeita, principalmente "Catão", "Luiz de Souza" "As folhas caidas". Na sua vasta producção ha para todos os paladares.

A obra que o orador prefere é — "Camões", da qual recita trechos diversos, e a considera a obra prima de Garrett. Depois de Homero não houve poeta que melhor soubesse interpretar o sentimento nacional. Garrett está identificado com Camões. As suas homenagens são para aquelle, a quem sente ligada sua mocidade, dizendo que a sua infancia foi embalada com os seus versos. Recita a seguir bellissimos versos do grande poeta: As minhas azas brancas, A barca virou e... outras que despertaram applausos.

A gloria de Garrett ha de subsistir emquanto durar Portugal e durar o Brasil, pelas estreitas affinidades com os genios portuguezes.

Seguiu-se com a palavra o dr. Alberto d'Oliveira, para agradecer ao conde de Affonso Celso as honrosas referencias feitas a Garrett e para por em destaque as suas qualidades de orador notavel e fluente. O carinho que o orador demonstrou pelo grande poeta e pela patria portugueza ficarão para sempre gravados no coração dos portuguezes que o ouviram com a maior consideração e apreço. Garrett continúa a ser o divino poeta da mocidade portugueza, que o lê muito por ser o orgulho de sua literatura.

Em seguida a presidencia encerrou a sessão agradecendo o concurso do grande auditorio.

A "GLOBO"

Sociedade de Seguros de Vida
Presidente conselheiro
RUY BARBOSA

Tabellas vantajosas de seguros de vida com sorteios trimestraes em dinheiro.

Rs. 5000$000.

Peçam prospectos
Séde — Uruguayana, 47.

ACTOS ASSIGNADOS PELO CHEFE DE POLICIA

Foram transferidos os primeiros supplentes: bacharel Candido Mendes de Almeida Junior, do 1º para o 22º districto policial, e deste para aquelle o bacharel Sancho de Barros Pimentel Filho.

Foram concedidos 10 dias de licença, sem vencimento, ao escrivão do 19º districto policial, Paulo José Murta, para tratamento de negocios de seu interesse.

PARTOS
Antiseptico Mac-Dougall
LAVAGENS

UM LAVRADOR AGGRIDE OUTRO A ENXADA

Eram ambos lavradores e amigos, moradores no logar denominado Quarenguê, em Jacarépaguá, onde viviam ha bastante tempo.

Porém, de dias para cá, Rufino da Costa, portuguez, com 37 annos, casado, e José Gaspar, deixaram de ser bons visinhos que sabiam ser, não mais se comprehendiam.

Assim foi, que na madrugada de hontem, os dois se desavieram, resultando Gaspar aggredir a enxada a Rufino.

A victima, depois de medicada pela Assistencia, foi internada na Santa Casa.

O aggressor foi preso, tendo sido aberto, na delegacia do 24º districto, o respectivo inquerito.

TOSSE? Use o
Xarope do Bosque
Depositario: Drogaria Pacheco
Rua dos Andradas, 45 (892)

UM AUTO-CAMINHÃO VIROU

Hontem, ao escurecer, o auto-caminhão n. 1.783 que passava pela praça das Marinhas, junto ao edificio do Lloyd, guiado pelo "chauffeur" João Francisco Guedes, e em vertiginosa carreira, derrapou, de repente, em certa altura, virando, sem que o seu motorista o pudesse travar a tempo de evitar o desastre.

Do accidente resultou sair contundido na cabeça e mãos o ajudante de "chauffeur" Antonio Soares.

A policia do 1º districto abriu inquerito e a Assistencia levou o ferido para a sua residencia.

English Opticians
(OPTICA INGLEZA)
THE DENTAL MANUFACTURING Co. (BRAZIL) LTD.
11, Largo da Carioca — Rio de Janeiro

Os docentes militares gozarão ferias, desde que em 24 horas se apresentem uma vez chamados

Tendo o director do Collegio Militar de Barbacena consultado ao ministro da Guerra se os professores, adjuntos e coadjuvantes de ensino podem, á medida que forem terminando os exames, entrar em gozo de férias, declarou o titular daquella pasta que os mesmos podem gozar as férias, desde que, em 24 horas se apresentem, quando chamados a serviço militar.

34
Só compra barato e só se veste elegantemente quem tem a feliz lembrança de ir á — Guanabara —
R. Carioca, 34

Um contrabando de pistolas apprehendido

Por occasião da busca de praxe a que procedeu hontem a bordo do vapor "Leon XIII", entrado de Bilbáo, o ajudante do guarda-mór, interino, Amarilio de Noronha, apprehendeu um pequeno contrabando de 18 pistolas "Mauser", que se achavam occulto em um banco de carvoeiro.

Lavrado o competente termo de apprehensão, foi a "moamba" recolhida para a guarda-moria, e internado, no gabinete da inspectoria da Alfandega, o respectivo processo.

EXPERIENCIAS DA "RUPTURITA"

Realizaram-se ante-hontem, na ilha do Viegas, nos estabelecimentos da [illegible] & Irmãos, experiencias com o novo explosivo "Rupturita", fabricado [illegible] com materia prima nacional [illegible], em Merity, de F. V. [illegible] & C.

[illegible] das pessimas condições do tempo, mais uma vez averiguaram-se as extraordinarias qualidades rompedoras da "Rupturita" n. 2. Carregadas [illegible] com exigua [illegible] comparativamente com as usuaes [illegible] commum, e obtiveram-se [illegible] effeitos de deslocamento [illegible] com o minimo projecção [illegible] o que é a propriedade [illegible] da "Rupturita". Fizeram-se [illegible] tambem bombas [illegible] verticalmente [illegible] d'agua.

A [illegible] apresentou muitas [illegible] Alvaro Alberto, [illegible] do poderoso explosivo.

QUIZ COMPRAR O DELEGADO

O sr. Waldemar Ferreira, primeiro supplente em exercicio no [illegible] contra [illegible].

[illegible] sem que ninguem [illegible] delegado a [illegible] e Barros n. 87.

Antonio Alves da Silva, dono [illegible] pretendeu subornar [illegible] a importancia [illegible] para que a autoridade [illegible] em paz.

[illegible] depois de o [illegible] em flagrante [illegible] de soborno.

UM ABUSO QUE E' PRECISO CESSAR

Com o titulo acima, demos hontem uma noticia que hoje nos apressamos em rectificar, e o fazemos, recommendando ao general commandante da Brigada Policial o soldado dessa corporação, de nome José Anselmo Monteiro.

Fôra-nos trazida a queixa contra um homem que tinha o vulgo de "Proximo" e que escandalizava todos os dias os moradores da rua Formosa, com o seu proceder incorrecto.

O que ha não é bem isto — é positivamente o contrario disto. O accusado, que não tem o vulgo acima, chama-se Prospero Rizzo, é negociante, chefe de familia numerosa e reside ha 26 annos na casa á rua General Caldwell numero 7.

As provocações e os escandalos são dados justamente pelo soldado José Anselmo Monteiro, que tem o habito de provocar todo o mundo, para se salientar deante da noiva.

Hontem a victima de Anselmo foi o sr. Rizzo.

Vê-se, portanto, que o caso é mais com o general Agobar do que mesmo com a policia do 8º districto...

O movimento grévista na Argentina alastra-se

Buenos Aires, 10 — (A. A.) — Os trabalhadores do porto e estivadores declararam-se solidarios com os paradistas dos frigorificos, resolveram suspender os serviços daquelles estabelecimentos e tambem dos vapores estrangeiros que carregam productos dos mesmos.

A Federação Operaria de La Plata prepara-se para declarar a parede geral.

UMA TRAGEDIA

Um individuo, num accesso de loucura, mata a mulher e tenta suicidar-se

S. Paulo, 10 (A. A.) — O sr. Sergio Moraes, auxiliar da commissão de Saneamento de Santos, acompanhado de sua esposa, d. Maria do Carmo, e de quatro filhos menores, seguia para Iguape, a bordo do vapor "Bento Martins". Chegando ao porto de Juquiá, Sergio, num accesso de loucura, matou a mulher, dentro do camarote, com diversas navalhadas no pescoço, quasi degollando-a. Depois golpeou-se varias vezes, lançando-se ao mar, sendo salvo por marinheiros. O estado de Sergio é gravissimo.

JOALHERIA OSCAR MACHADO
RUA DO OUVIDOR 101 e 103

Ninguem deve comprar joias, relogios, objectos de prata, bronzes, etc., sem primeiramente visitar este estabelecimento, que está vendendo por preços *anteriores á grande alta* primorosos artigos jámais vistos nesta capital e proprios para as festas de NATAL e ANNO BOM.

NÃO É O HABITO QUE FAZ O MONGE...

A policia prendeu um "mendigo", que apanhava pontas de cigarros na rua e que possue mais de 60 contos em dinheiro!

Não é o habito que faz o monge, diz a sabedoria popular. [illegible]

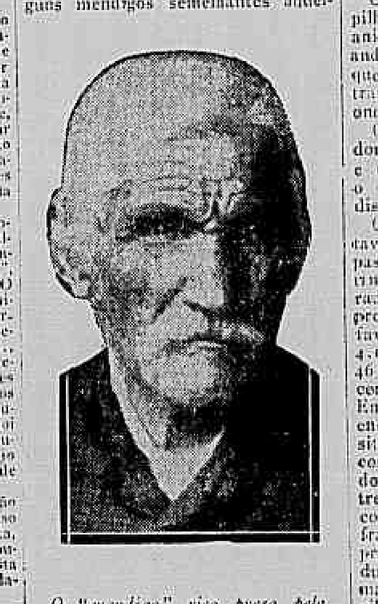

O "mendigo" rico preso pela policia

[illegible] tudo e onde não se póde supprimir o abuso da mendicancia pelas ruas, dada a falta de asylos em numero sufficiente, ainda é uma das mais rendosas profissões...

O caso de hontem, que a policia do 7º districto teve que apurar, não é bem o de um individuo que andava a esmolar pelas ruas. O "homem-rico" de hontem conseguira juntar grandes economias á custa de seu trabalho, mas agora, andava a perambular, maltrapilho, com ares mesmo de mendigo, e a policia encontrou e prendeu-o, quando elle apanhava pelas ruas pontas de cigarro.

O preso de hontem, porém, já era popular antes de ser preso e antes de ser descoberta a sua fortuna. Todo o mundo ha de ter visto, pelas ruas centraes, um velhinho de cara engelhada, de cabellos completamente brancos, baixo, de olhos apertados, que perseguia as mamãs, quando acompanhadas de seus bébés, pedindo-lhe que lhe comprassem os seus ba-

[illegible] gastava. A unica vez que fizera despesa maior foi quando, antes da guerra, visitou seu irmão João Baptista, em Marselha.

Regressando da França, não quiz mais continuar a fazer o seu negocio. Já tinha com que viver e queria descansar.

E protestou pelo facto de dizerem que elle era mendigo. Tinha as suas roupas surradas demais, seus sapatos furados, mas não mendigava nem tinha necessidade disso. Apenas achava que não devia mais trabalhar, porque sobre os seus hombros pesavam os seus 68 janeiros. Além disso, é solteiro e não tem compromissos de familia.

O commissario então, perguntou-lhe, porque elle apanhava pontas de cigarro. E elle tranquillamente explicou que as apanhava para dar a quem lhes pedisse.

Ahi está mais uma surpresa que tem a policia. Prendendo um mendigo, póde descobrir que elle tinha na pequena fortuna, que póde ser invejada por muita gente...

FESTAS — LEQUES FINOS para noivas — Novos sortimentos, Luvas, meias de séda. Na Casa Cavanellas, Ouvidor, 178.

Os exames finaes da instrucção primaria

Começam hoje, nas escolas dos 2º, 4º, 5º, 6º, 7º, 8º, 11º e 14º districtos, as provas oraes do exame final da instrucção primaria. No 2º, os exames serão na Escola Deodoro, e começarão ás 10 horas da manhã; no 4º, na Escola Modelo Benjamin Constant, ás 11 horas; no 5º, no predio n. 198 da rua Haddock Lobo, ás 10 horas; no 6º, na mesma escola onde se realizaram as provas escriptas e terão começo ás 10 horas; no 7º, tambem na mesma escola em que se realizaram as provas escriptas, ás 9 1/2 horas; no 11º, no predio da rua Bomsuccesso n. 98, ás 11 horas; no 14º, na Escola Azevedo Junior, ás 9 horas. No 3º e 21º, os exames de prova oral serão realizados amanhã. No primeiro destes, ao meio-dia, na Escola Tiradentes, e no segundo, tambem ao meio-dia, na 1ª feminina, á praça do Zumby, na ilha do Governador.

Hontem os inspectores dos 10º, 16º e 17º districtos enviaram ao director de Instrucção a relação dos alumnos approvados nestes exames.

NEURASTHENIA
CONTRA TODAS AS MANIFESTAÇÕES
NEURO-SÔRO
SILVA ARAUJO
Base-Glycerophosphato de Sodio e Strychnina-Cacodylato

O cachorro mordeu a perna direita da visinha

O *dog* havia "inticado" com a visinha do seu dono.

Toda a vez que ella lhe passava a porta, o *dog* rosnava e rangia os dentes.

Hontem, elle não póde mais se conter, e ferrou uma forte dentada na perna direita della.

Indignada e sentindo muitas dôres, foi d. Maria da Conceição moradora á rua do Riachuelo n. 116, queixar-se ás autoridades do 12º districto de que um cão pertencente a Manoel Martins Dias, morador á rua do Riachuelo n. 101 lhe havia mordido.

Dias chamado a prestar declarações pediu *perdão*, para o seu Fiel que ficou obrigado a andar com um açaime á boca sob pena de ir servir de gordura para sabão para a fabrica mais proxima.

Repellido pela ex-amante, quiz matal-a

Prudencio Soares Martins e Olinda dos Prazeres, desde que trocaram os primeiros olhares não mais se perderam de vista...

Aborrecidos de viver sós, um dia combinaram e passaram a residir em uma modesta casinha, onde a felicidade entre ambos parecia permanecer para sempre.

Era a lua de mel, o enthusiasmo que entre elles tinha nascido, numa quadra deliciosa da vida, para tempos depois ser a jura da fidelidade quebrada por um delles, o que succedeu com a Olinda dos Prazeres.

Sem que houvesse motivo talvez justificavel, ou porque o Prudencio não fosse o homem que a amante idealisára, nas suas phantasias de mulher caprichosa, o que se segue é que a Olinda resolveu não mais acceitar em casa o homem com quem vivia.

Ao principio Prudencio parecia conformar-se com a sorte, e a todos simulava a paixão que nutria pela ex-amante.

Quando se referia a ella era com desdem para que todos vissem que a abominava.

E, assim, decorreram muitos dias, sem que elle a procurasse.

Porém, tempos depois, tendo lhe sobrevindo a "dor" pungente que lhe causava essa separação, resolveu procurar a rapariga em sua casa á rua do Lavradio n. 131.

Mas a Olinda estava firme em seu proposito e não cedeu. O Prudencio retirou-se para voltar logo depois.

Trazia no bolso da calça, um revolver, e na cava do collete uma navalha.

Como das outras vezes insistiu com a amante para que não o repellisse. Porém, foi em vão.

Então o Prudencio, concentrado em sua dôr, e, ao mesmo tempo, cheio de revolta, sacou do revolver tentando alvejar a amante a tiros no que foi impedido pelos moradores da casa.

A policia do 12º districto, tendo chegado a tempo, conseguiu prender o Prudencio Soares Martins.

SÓ ESTE MEZ! na Casa Paris 50$, 55$ e 60$ magnificos ternos de tecidos pretos, azues e de côres. Ultimos figurinos. Rua Uruguayana n. 145, esquina de Theophilo Ottoni.

Uma queixa contra a morosidade do Telegrapho

Fomos procurados hontem pelo sr. Antonio R. Mourão que se nos queixou de que tendo passado tres telegrammas para a rua Nossa Senhora de Copacabana n. 53, ás 7.45 da noite, ás 11 elles ainda não haviam sido entregues.

A séde dos "Fenianos de Cascadura" ia pegando fogo

Ha mezes, foi installar-se no predio n. 3.102, da Estrada Real de Santa Cruz o Club Carnavalesco Fenianos de Cascadura, que primava em parecer, no que pudesse, com os seus homonymos cá da travessa.

Assim iam os Fenianos da zona suburbana realizando mirabolantes e estupefacientes bailes na sua séde social, ou melhor, no seu "poleiro".

Domingo ultimo houve um baile na séde do club, acabando ali pelas 4 horas da manhã.

Os convidados, foram-se; os salões do club fecharam-se e pareceu que o silencio voltaria a reinar [illegible] [illegible].

Tal, porém, não se deu.

Uma hora depois, ao amanhecer, o cabo do Corpo de Bombeiros numero [illegible], da Estação de [illegible], que passava, em frente ao predio [illegible] [illegible].

[illegible]

[illegible] Luz, mandou abrir inquerito para apurar esse facto.

Acredita-se que o autor do incendio tenha sido algum socio que, [illegible] do club, planejasse tão miseravel vingança.

Centro Loterico
R. SACHET, 4
7057
20 CONTOS
Vendido hontem nesta casa
Natal Mil Contos

O almirante Garnier recebe um elogio

O ministro da Marinha transmittiu ao Chefe do Estado Maior da Armada para ser publicado em ordem do dia o seguinte elogio:

"Sr. Chefe do Estado Maior da Armada. Ao deixar o cargo de Chefe do Estado Maior da Armada, a seu pedido, o Almirante graduado Gustavo Antonio Garnier, recommendo-vos que, em ordem do dia, seja elogiado este distincto camarada pela sua lealdade, comprovada competencia, zelo e dedicação ao serviço, qualidades estas que vem revelando de um passado de trabalho e esforço em bem servir a sua Patria, dando assim, hoje como chefe de classe, salutares exemplos de sã disciplina, que o tornam digno da confiança de seus pares e do respeito de seus subordinados."

O SENHOR
se precisa comprar moveis compre na
RED-STAR
ali tudo é moderno e bem acabado e só se paga o justo valor da mercadoria.
Vendas a credito
Vendas a dinheiro.
G. Dias 71. Uruguayana 82

A mania de perseguição levou-o ao suicidio

Chrispim Teixeira de Almeida, portuguez, solteiro, de 29 annos, residente á rua dos Arcos n. 9, ha tempos vinha soffrendo de desequilibrio mental, dizendo-se perseguido por um sem numero de individuos.

Hontem, Chrispim saiu de casa, á tarde, dirigindo-se á praia da Lapa. Ali passeiou elle durante algum tempo, parando finalmente em frente ao obelisco da Avenida Rio Branco. De repente, elle correu para a rampa ali existente e precipitou-se ao mar.

Populares correram em seu soccorro, mas era tarde, pois elle havia já desapparecido nas ondas, que se quebravam contra a muralha.

Alguns minutos mais e apparecia boiando o cadaver de Chrispim.

Avisada a policia do 5º districto, esta providenciou para a retirada do cadaver do mar e sua remoção para o Necroterio da Policia.

Em poder do suicida não foi encontrada nenhuma declaração.

A POLICIA E OS MENDIGOS

Vão 92 individuos para os nucleos do interior

Devem seguir hoje, em trens da Central, para diversos pontos do interior, 92 mendigos, presos pela policia quando vagavam pelas ruas e que allegaram não haver encontrado trabalho.

Esses individuos vão ser distribuidos em diversos nucleos coloniaes, afim de serem empregados na lavoura.

Todos elles estavam detidos no Corpo de Segurança, aguardando destino.

Casa Alagoana
LINHA MARCA "ESTRELLA"
FABRICA DA PEDRA
Devido ao augmento de seus negocios, a Casa Alagoana muda-se da r. do Ouvidor, 130, para o grande armazem da r. da Assembléa, 27, vendendo as armações, vitrines, espelhos, etc., de sua antiga installação.

Estará louco o conde de Luxburg?

Buenos Aires, 10 — (A. A.) — Assegura-se que a enfermidade de que foi accommettido o conde de Luxburg lhe affecta o cerebro, já com violentas depressões e crises provenientes de excessos.

Chega-se a dizer que o conde Luxburg está internado numa casa de saude, em estado grave.

A GUERRA

AS TROPAS BRITANNICAS DO GENERAL ALLENBY OCCUPARAM JERUSALÉM

OS EMBAIXADORES INGLEZ E FRANCEZ, EM PETROGRADO, FAZEM — IMPORTANTES DECLARAÇÕES SOBRE A PAZ —

A situação na Russia

KALEDINE E KORNILOFF CHEFIAM UM MOVIMENTO CONTRA A REVOLUÇÃO

Petrogrado, 10—(A. H.)—O governo maximalista dirigiu uma proclamação ao povo annunciando que os generaes Korniloff e Kaledine, com o apoio dos imperialistas, democratas-constitucionaes e da burguezia organizam na região do Don um movimento contra a revolução.

A proclamação accrescenta que os delegados do Partido dos Operarios e Soldados ordenaram ás guarnições maximalistas de Don que ataquem immediatamente os reaccionarios.

Londres, 10 — (A. A.) — Telegrammas de Petrogrado dizem que o general Kaledine proclamou a contra-revolução na região do Don, fazendo o mesmo o general Dutoff nos montes Uraes.

O general Kaledine declarou toda aquella zona em estado de guerra, difficultando o fornecimento de pão ás tropas que se encontram na linha de frente e ameaçando as cidades de Ekatorinoslav, Kharkoff e Moscou.

Ajudado pelo general Dutoff, o general Korniloff prendeu o "comité" maximalista de Orenburg, que procurou apoderar-se de Tchelabursk para impedir o abastecimento do exercito da Siberia.

O general Karanloff ataca actualmente Tcheshenev e Ingushcheff.

A população burgueza do Caucaso estimula a rebellião da Ukrania, com o auxilio do general Kaledine cooperando com as suas tropas.

Nova York, 10 — (A. A.) — Annuncia-se que o governo central maximalista decretou o estado de sitio nos montes Uraes, no Don e outros pontos, para impedir a contra-revolução proclamada pelos generaes Kaledine e Dutoff.

Tambem expediu ordens ás guarnições locaes para atacar os rebeldes e prohibiu aos habitantes daquellas regiões que tenham negocios com os mesmos; ameaça castigar os empregados das estradas de ferro que os ajudem e colloca fóra da lei os cabeças do movimento contra-revolucionario.

UM MANIFESTO CONTRA O ARMISTICIO DOS MAXIMALISTAS

Londres, 10 — (A. H.) — A Agencia Reuter recebeu esta manhã o seguinte telegramma de Petrogrado e dali expedido hontem:

"A Assembléa Constituinte resolveu reunir-se no começo da semana. Resta saber como, no estado de desorganização em que se encontram as linhas ferreas, os deputados das provincias conseguirão aqui chegar a tempo de tomar parte nos trabalhos.

Até agora, os resultados das eleições aqui conhecidos estão muito longe de estar completos. A impressão geral é que os maximalistas dissolverão a Constituinte se a sua maioria fôr contra elles.

Os manifestos publicados pela "União para a defesa da Constituinte", aggremiação formada por grupos socialistas e democratas e os da Commissão Executiva do Conselho de Camponezes, provam que os maximalistas temem essa eventualidade. Esses manifestos pedem ao povo que se una em torno do governo maximalista.

As commissões centraes dos grupos socialistas mais avançados e a commissão executiva do Conselho dos Delegados dos Camponezes dirigiram hoje a todos os cidadãos o seguinte manifesto:

"Sómente a conclusão immediata da paz póde salvar a Russia da ruina economica e politica e salvaguardar as conquistas da revolução. Mas é necessario que seja uma paz estavel, que garanta a independencia economica e politica da Russia e os interesses da revolução russa; não póde nem deve ser uma paz separada, mas sim uma paz geral.

Apezar disso, o governo maximalista começou as negociações tendentes á conclusão de um armisticio separado, sem esperar a decisão da Assembléa Constituinte, sem a approvação do povo ou dos seus representantes, sem que o povo possa exercer nenhuma fiscalização, sem consultar outros partidos e sem esperar a resposta dos alliados. Os delegados maximalistas fazem essas negociações com o inimigo em virtude de instrucções secretas que o povo desconhece.

Em vista de tudo isso, declaramos que o armisticio separado concluido pelos maximalistas não é mais do que um facto realizado por um grupo de usurpadores que delle têm inteira responsabilidade. O armisticio não cria obrigações para a Russia nem para nenhuma parte da Russia emquanto a Assembléa Constituinte não se pronunciar.

O armisticio separado dos maximalistas não nos levará á conclusão de uma paz geral. Estamos verdadeiramente convencidos de que a Assembléa Constituinte, verdadeira expressão da vontade popular, fará o que fôr necessario para obter a paz que garanta os interesses da Russia e da democracia internacional."

O GOVERNO MAXIMALISTA E OS TRIBUNES CRIMINAES

Petrogrado, 10 — (A. H.) — Um decreto do governo maximalista, hoje publicado, aboliu os tribunaes criminaes e as funcções dos juizes de instrucção e dos procuradores da Republica.

O mesmo decreto institue tribunaes locaes formados por um juiz permanente e dois jurados designados pelos delegados dos Operarios e Soldados.

***

Jerusalem caiu em poder dos inglezes

LONDRES, 10 (A. A.) — (Urgente) — As tropas britannicas occuparam a cidade de Jerusalém.

LONDRES, 10 (A. H.) — Os jornaes informam que as tropas inglezas em operações na Palestina entraram em Jerusalém.

Espera-se a offensiva allemã em França

Nova York, 10 (A. A.) — O secretario da Guerra, sr. Baker em nota relativa á situação militar na frente occidental diz que os reforços que para ali têm enviado os allemães indicam que está sendo preparado uma offensiva geral nas linhas de frente da França.

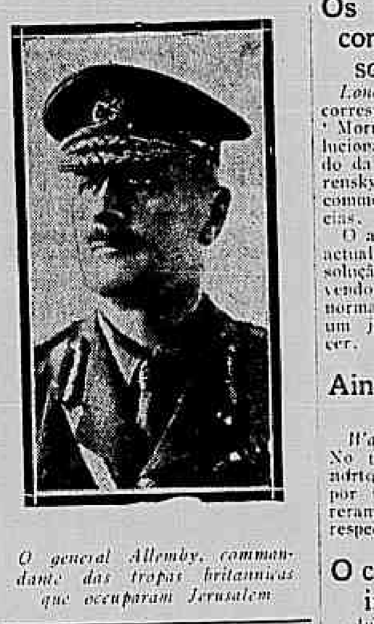

O general Allemby, commandante das tropas britannicas que occuparam Jerusalem

Os embaixadores inglez e francez em Petrogrado falam na paz

LONDRES, 10 (A. H.) — O correspondente da Agencia Reuter em Petrogrado telegrapha que sir. George Buchanan, embaixador da Grã-Bretanha na Russia, entrevistado por jornalistas russos desmentiu categoricamente que a Inglaterra tivesse tenção de exercer uma acção punitiva no caso da Russia fazer a paz em separado. Sómente á Inglaterra e aos outros alliados assistirá o direito de se lamentar do acto do governo do "bolsheviki" entrando assim em negociações com o inimigo. Mas a Inglaterra não deseja levar um alliado a continuar contra-gosto a compartilhar do esforço commum. Respeitando todos os tratados a Inglaterra está disposta, tão depressa se tenha estabelecido um governo russo reconhecido, pela nação russa, a examinar os fins da guerra e a discutir as possiveis condições em que se venha a basear uma paz justa.

O embaixador francez entrevistado pelo correspondente do "Times" de Londres em Petrogrado, fez identicas declarações ás do embaixador inglez, sr. Buchanan.

"La Razon" saiu da lista negra americana

Buenos Aires, 10 — (A. A.) — O dr. Romulo Naon, embaixador em Washington, telegraphou á chancellaria, communicando que o governo norte-americano decretou a exclusão do jornal "La Razon" da "black-list", dizendo que se tratava de um erro evidente.

Hoje, o vespertino "La Razon", tratando do caso, diz que a imprensa norte-americana attribue o facto a uma intriga com fins economicos.

A resolução do governo dos Estados Unidos causou em todos os circulos optima impressão, dadas as sympathias de que goza o referido vespertino.

Os bulgaros detêm os inglezes no Struma

Nova York, 10 — (A. A.) — Dizem de Berlim que diversos destacamentos de tropas bulgaras detiveram um consecutivo avanço dos inglezes na planicie do Struma.

O mesmo despacho accrescenta que a situação em toda a linha de frente balkanica é boa para os teuto-bulgaros.

A morte de um official italiano

Nova York, 10 (A. A.) — Telegramma de Roma diz que o "Giornale d'Italia" annuncia que na quarta-feira da semana passada, foi morto pela explosão de uma granada o major de artilharia Carlos Ederle, que contava 25 annos de idade e era o commandante dos serviços technicos do 3º exercito. O seu corpo foi sepultado com todas as honras, pronunciando o duque de Aosta um discurso que causou grande impressão.

Uma busca na redacção do "Avantia", de Milão

Nova York, 10 (A. A.) — Informam de Milão que a policia deu uma busca minuciosa na redacção e administração do jornal socialista "Avanti", ignorando-se ainda o resultado dessa deligencia.

E' magnifica a situação das tropas italianas

Nova York, 10 (A. A.) — As ultimas noticias recebidas da Italia dizem que apezar de ser magnifica a situação das tropas, subsiste a ameaça de um possivel flanqueamento do exercito italiano no Piave, encontrando-se a artilharia austro-allemã, muito reforçada, em condições de bombardear os valles do Stagna e do Brenta.

Os preços do carvão americano

Nova York, 10 (A. A.) — O administrador dos combustiveis, sr. Garfield annuncia que breve serão augmentados os preços para a exportação do carvão, tomando-se as mais severas medidas para fiscalisar o embarque desse combustivel.

O Uruguay não negociou emprestimo com a Allemanha

Montevidéo, 10 (A. A.) — O dr. Balthasar Brum, ministro das Relações Exteriores, desmente as informações publicadas pelo jornal "La Union", de que o Governo negociava um emprestimo com a Allemanha, quando o Conde de Luxburg, ex-ministro em Buenos Aires, telegraphou ao seu Governo nesse sentido, conforme já foi publicado.

O Uruguay tinha desde o dia 18 de Junho proclamada a sua solidariedade com os Estados Unidos e já nenhuma negociação podia ter com a Allemanha.

Os maximalistas estão commettendo toda a sorte de violencias

Londres, 10 — (A. A.) — Uma correspondencia hoje publicada no "Morning Post" diz que os revolucionarios russos estão procedendo da mesma fórma que o sr. Kerensky, isto é, não respeitam leis, commettendo toda sorte de violencias.

O articulista acha que a situação actual de anarchia não tem uma solução facil como se pensa, devendo-se esperar a volta ao estado normal para então se poder fazer um juizo do que poderá acontecer.

Ainda o afundamento do "Jacob-Jones"

Washington, 10 (A. H.) — No torpedeamento do "destroyer" norte-americano "Jacob Jones" por um submarino allemão, morreram sessenta e seis homens da respectiva tripulação.

O conde de Czernin não irá mais a Berlim

Amsterdam, 10 — (A. H.) — Informam de Vienna que o conde Czernin, ministro das Relações Exteriores da Austria-Hungria, não realizará mais a sua annunciada visita a Berlim, por motivo de doença.

Os jornaes de Paris e as colonias francezas do Brasil

Paris, 10 — (A. H.) — Numerosos jornaes têm consagrado ultimamente referencias elogiosas aos esforços feitos pelas colonias francezas do Brasil, para dotarem esse paiz de Lyceus francezes, methodicamente organizados; os jornaes salientam o desenvolvimento tomado pelo Lyceu Francez do Rio de Janeiro, cuja existencia é um bello exemplo concreto da fraternidade latina. Affirmando que é um dever da França, amparar e encorajar fundações analogas, como aquella por exemplo que está projectada para S. Paulo, os jornaes mostram o alcance e as felizes consequencias de taes iniciativas. O director do Lyceu Francez do Rio de Janeiro recebeu do deputado Guernier a confirmação de que a commissão de Relações Exteriores estava decidida a apoiar os seus esforços na mais lata medida dos seus meios.

Ainda a carta do marquez de Lansdowne

Londres, 10 (A. H.) — Lord Robert Cecil, ministro do Bloqueio do gabinete inglez, no decorrer de uma conversa que entreteve com um dos correspondentes da Agencia Reuter, falando sobre a semelhança que existe entre certos pontos da carta do marquez de Lansdowne, publicada ha tempos pela imprensa ingleza, e a mensagem do sr. Woodrow Wilson, presidente dos Estados Unidos, disse:

"Apprehendo já com que razão se fala da semelhança de certos pontos existentes entre a mensagem do presidente Wilson e a carta do marquez de Lansdowne. Ha numerosos pontos em que parece que os dois documentos estão de accordo. E' um facto, mas o que não offerece egualmente duvida é que em cada linha da mensagem do presidente Wilson está impressa, não sómente a determinação de vencer — porque propriamente nenhuma differença de opinião existe entre estes dois homens publicos — mas tambem a certeza da victoria. A mensagem do presidente Wilson possue, se assim me é licito exprimir, a inspiração de um chefe, e que é o que falta na carta do marquez de Lansdowne. Isto levou, a meu ver, a uma interpretação absolutamente falsa da carta do marquez de Lansdowne. Acreditou-se mesmo que ella indicava como que uma fraqueza da nossa determinação de vencer e é mesmo possivel que ella tenha produzido a impressão de uma mudança de attitude da parte da Inglaterra. Ora, isto é um profundo erro. Eu sei que isso é um erro, no que diz respeito ao governo inglez, e julgo que o erro não é menor na parte que toca a todo o povo, incluido ahi mesmo o proprio marquez de Lansdowne. Tanto o governo, como o povo, estão mais dispostos do que nunca a proseguir na guerra até á sua conclusão victoriosa.

O defeito primordial da Allemanha, proseguiu lord Robert Cecil, é a idolatria do Estado. Para os allemães o Estado está acima da religião, está acima de tudo. Aliás, o escriptor Otto Kahn, elle proprio allemão, exprimiu muito bem, nestas poucas palavras: "a obsessão diabolica da religião, da força e da dominação". Eis aqui o que fórma a essencia de tudo aquillo de que nos temos a queixar. A guerra submarina, outro attentado commettido pelos allemães durante a guerra, são os fructos de um raciocinio que pretende não estar ligado por nenhuma lei á moral, quando esta possa ir atingir alguma coisa que elles julguem ser em detrimento do Estado. Aqui está o que constitue, na verdade, a base de todos os nossos desaccordos com os allemães. Durante todo o tempo que as classes dirigentes na Allemanha estiverem infestadas desta doutrina, não poderá haver nenhum limite ás crueldades, ás imperfeições, que, com o tempo, acabarão corroer completamente a civilização. Eis aqui o que o presidente Wilson disse e redisse, por outras palavras, na sua ultima mensagem."

***

COMMUNICADOS OFFICIAES

FRANÇA

Paris, 10 — *Communicado official das 15 horas:*

"A luta de artilheria esteve por vezes violenta na margem direita do Mosa, região de Champettes e na alta Alsacia. Um assalto de surpreza tentado pelo inimigo ao sul de Corbery fracassou."

POSTAES e artigos para papelaria por atacado.
A casa que mais barato vende é na Avenida Passos, 99.

AÉRO CLUB BRASILEIRO

O sr. Amilcar Marchesini, 1º secretario desta instituição, no proposito de concorrer para o congraçamento das associações similares á nossa, officiou a todas ellas, felicitando-as pelos seus notaveis trabalhos em pról da aviação e, ao mesmo tempo, solicitou a permuta de correspondencia referentes ao assumpto.

"DINHEIRO" sobre penhores de joias e mercadorias. Condições especiaes.—Comp. Aurea.—Avenida Passos 11, em frente ao Theatro S. Pedro. (B 1204)

A União dos E. no Commercio no Conselho Municipal

Estiveram hontem no Conselho Municipal os Srs. Narciso Gonçalves, Manoel Carneiro e Arsenio Pedroso, da União dos Empregados no Commercio, que foram interceder em favor do memorial enviado ao Conselho, relativamente ás charutarias, costureiras, empregados de seccos e molhados, casas de fructas, confeitarias, etc. A commissão foi bem recebida promettendo os intendentes tomar na devida conta os desejos que ella representava.

SOCIAES

CHRONICA MUNDANA

Albert Samain.

Je rêve de vers doux et d'intimes ra- [images],
De vers à frôler l'ame ainsi que des [plumages],
De vers blonds où le sens fluide se [délie],
Comme sous l'eau la chevelure d'Ophé- [lie],
De vers silencieux, et sans rhythme et [sans trame],
Où la rime sans bruit glisse comme [une rame],
De vers d'une ancienne estrophe ex- [ténuée],
Impalpable comme le son et la nuée,
De vers de soirs d'automne ensorce- [lant les heures]
Au rite féminin des syllabes mineures,
De rêve de soirs d'amour énervé de [verveine],
Où l'ame sente, exquise, une caresse [illegible]
Et qui au long des nerfs baignés d'on- [des câlines]
Meurent à l'infini en pamoisons fé- [lines],
Comme un parfum dissous parmi des [illegible],
Violes d'or pianissim, amorose...
Je rêve de vers doux mourant comme [des roses].

* * *

Realiza-se hoje, á tarde, na residencia de d. C. A. Barton, á rua de São Clemente 387, o festival de caridade em beneficio da "Women's Aid Society". Serão vendidos objectos para Natal e outras prendas, por preços razoaveis.

Depois das 5 horas haverá dansas, pagando cada pessoa 1$000.

* * *

Por occasião do seu anniversario natalicio que será no fim do mez, mlle. Pereira Lima offereceu ás suas innumeras amiguinhas uma sessão dansante.

* * *

Vimos hontem, á noite, na sessão das 10 horas, no Phenix: mme. de Sá Rheinganz, mlle. Astréa Palma, mme. Carlos Guinle, mme. José Carlos de Figueiredo, mme. Franco Arogaça, mme. R. Castanheda, mme. Hugo Leal, mme. Xavier da Silveira, mme. Azevedo, mme. Raul Chaves, mme. Gustavo Van Erven, mme. Castro Guimarães, mlle. Ruth Munis, mlle. Carmita de Almeida, mlles. Humberto Antunes, mlles. Ribeiro de Castro, mme. Lopes, mlles. Ferreira, mme. e mlle. Monteiro, mme. Amorim, mme. e mlle. Caminha, mme. Pinto Guimarães, mme. Baptista, mlles. Custodio Coelho, mme. Cruz, mme. Ferreira, mlle. Silveira, mme. Pereira, mme. e mlle. Silveira Neves, mme. Fonseca, mlle. Zaira Caminha, mlle. Sylvia de Oliveira.

Vogue.

* * *

DATAS INTIMAS

Faz annos hoje a gentil senhorita Maria Isabel, alumna do Curso Normal de Preparatorios e filha do sr. Braz José de Oliveira.

—:— Passa hoje o anniversario natalicio da galante menina Zorilda Carneiro, filha do capitão Nicolão Carneiro, da Brigada Policial.

—:— Passa hoje o anniversario natalicio da gentil senhorita Laurita Lacerda, festejada poetisa, filha do nosso collega de imprensa Joaquim Lacerda. Achando-se [illegible] a sua [illegible] de receber as suas innumeras amiguinhas.

—:— Passa hoje o seu anniversario natalicio a senhorita Laura Pereira, "Laurita" como é tratada pelos intimos. Querida filha do sr. Manoel Rodrigues Pereira, alto funccionario da Brasilian Coal, [illegible] a anniversariante vae receber as melhores provas de amizade das suas innumeras amiguinhas em deliciosa reunião offerecida por seus paes.

—:— Fez annos ante-hontem d. Maria Bittencourt do Amorim, esposa do sr. João de Souza Amorim e mãe do sr. Augusto Alves Bittencourt, conductor de trem de 1ª classe da Central do Brasil.

—:— Fez annos hontem, o sr. Florentino Garcia de Azeredo Coutinho, [illegible] do Brasil.

—:— Fez annos hontem a interessante menina Rosinha, dilecta filha do deputado federal Costa Rego, nosso collega de imprensa.

Rosinha recebeu, por esse motivo, não só lindos presentes que seus paes lhe deram, como tambem innumeros mimos de suas amiguinhas, [illegible] de prazer.

—:— Completa hoje mais um anniversario natalicio o primeiro tenente da Brigada Policial Daniel de Hollanda Cavalcanti.

—:— Faz annos hoje o sr. Julio Henrique Jorge, estimado funccionario da Sociedade Nacional de Agricultura.

—:— Faz annos hoje o tenente Mario Limoeiro.

—:— Por motivo do anniversario natalicio da sua gentil filha senhorita Bertha, o lar do sr. Henrique Maia, negociante desta capital, está em festas, hoje. Estimada como é a senhorita Bertha, receberá effusivas felicitações.

* * *

CONFERENCIAS

Realiza-se hoje, ás 8 horas da noite, no Club Militar, a conferencia do capitão Parga Rodrigues, que dissertará sobre "Organização technica da artilheria pesada de campanha".

E' esta a ultima conferencia da serie promovida pelo general Setembrino de Carvalho, presidente do Club Militar.

* * *

ASSOCIAÇÕES

CONGRESSO BENEFICENTE MEMORIA A SALDANHA DA GAMA — Realiza-se hoje, ás 7 horas da noite, em sua séde social, á rua Luiz de Camões, 36, a sua sessão do conselho administrativo.

* * *

FALLECIMENTOS

Causou a mais dolorosa impressão nas rodas navaes o fallecimento do [illegible] commissario Juvenal Jardim, uma das figuras de maior destaque no seio de sua classe, [illegible] congestão cerebral, ante-hontem, em sua residencia, em Nictheroy.

Hontem, realizou-se o enterramento do prestimoso official no carneiro n. [illegible] do cemiterio de Maruhy, com grande acompanhamento, tendo-se nelle representado [illegible] e a banda de musica do Batalhão Naval.

* * *

ENTERRAMENTOS

Com grande acompanhamento, realizou-se hontem o enterramento [illegible] de Maruhy, em Nictheroy, [illegible] filha do [illegible] do Estado do Rio.

Muitas eram as coroas de flôres naturaes que ornavam a sua sepultura. Destacavam-se, entre ellas, as que [illegible] saudades da familia [illegible] Edgard e Clementina; saudades de seu padrinho Ary; saudades de Aida.

Uma nova associação de classe

O CENTRO DOS EMPREGADOS DAS FABRICAS

Em assembléa realizada hontem, á noite, na séde da Cooperativa Geral dos Trabalhadores, rua Sr. Leopoldo 98, por operarios de diversas fabricas e depositos de tabacos, ficou fundado este centro que se destina á defesa da classe.

O centro porá em pratica diversas medidas entre as quaes resaltam pela sua importancia [illegible] do Trabalho [illegible] registrar [illegible] dos seus associados e o Departamento Technico, que se destina a proporcionar conhecimentos theoricos e praticos da fabricação de fumos.

A assembléa [illegible] operarios [illegible] nomearam [illegible] orientarem [illegible]

Anemia
Tuberculose
Escrofula

são males que necessitam de poderosa nutrição do organismo como base principal de curativo. O exito da Emulsão de Scott em taes casos tem sido comprovado por centenares de medicos e milhares de curados.

Cuidado de obter sempre a legitima EMULSÃO de SCOTT de Oleo de Figado de Bacalhão com Hypophosphitos.

"O Polichinello"

Circula hoje o querido "Polichinello", ornado de historias e contos lindissimos. Na parte colorida ha varias charges e historias interessantissimas, onde os lapis de conhecidos caricaturistas fazem o encanto dos seus vinte mil leitores.

A' galeria infantil nada faltou. Desenvolvidissima a secção sportiva.

Um caso muito grave

O CHEFE DE POLICIA RECEBE DENUNCIA E MANDA PROCEDER A INQUERITO

Fomos hontem procurados pelo dr. Albino Lottari, que nos veiu explicar o caso em que se acha envolvido e que noticiámos com a epigraphe supra.

Costuma dar consultas na pharmacia Ramos e ali foi procurado por um seu antigo cliente, afim de tratar de um seu filho. Ignorava, porém, que a creança tivesse antes sido tratada pela Federação Espirita, com a qual nada tem que ver.

Tendo fallecido o menino, antes de o ter examinado, passou em confiança o attestado, sob as indicações dos symptomas da molestia, fornecidos pelo pae do mesmo.

Tanto foi reconhecida a sua inculpabilidade no caso que o inquerito foi sustado depois do seguinte officio dirigido pelo dr. Carlos Seidl ao chefe de policia:

"Para os devidos fins cumpro o dever de passar ás mãos de v. ex. em original incluso a communicação que acabo de receber do dr. Albino Lottari, pela qual elle se desvencilha do apparente compromisso em que ficára enleiado o seu nome, no caso que foi objecto do meu officio a v. ex., de 26 do mez p. f. As informações que me chegam sobre o dr. Albino Lottari como profissional respeitador das normas do ethica medica são boas, parecendo-me que de facto elle não visou, passando o attestado de obito da creança, filho de João Paulo, encobrir a infracção do Codigo Penal, commettida pela Federação Espirita, para a qual pedi o inquerito policial."

E fica assim explicado o caso.

Unica e verdadeira cura da HERNIA ou

QUEBRADURA

RIO DE JANEIRO
LARGO DE S. FRANCISCO N. 42
1º andar, por cima d'"A Brasileira"

SEM OPERAÇÃO, por meio da CINTA HERNIARIA ELECTRICA, do Instituto de Orthopedia Incruenta. Medalha de ouro. Paris.

No grande estabelecimento do conhecido especialista, os senhores doentes encontrarão maravilhosos apparelhos feitos sob medida, para a contenção e cura das mais volumosas quebraduras.

Essas cintas, electro-orthopedicas, sem nenhuma molla de ferro, leves, invisiveis e suaves, permittem ao enfermo montar a cavallo, fazendo qualquer trabalho ou fadiga, ficando completamente curado em pouco tempo, sem operação alguma.

O Prof. Lazzarini devendo sair no dia 14 para sua outra casa de Bahia, estará no Rio ás ordens dos senhores interessados, até todo o dia

13 de Dezembro

ULTIMOS CERTIFICADOS DAS PESSOAS CURADAS

Illm. Sr. Director Instituto Orthopedico.

Com muita gratidão certifico que o Cinto Herniario da sua casa, me curou completamente em quatro mezes, de duas Hernias inguinaes que soffria da muito tempo. Agradecendo. Tommaso Ciulio — Rio de Janeiro; rua da Lapa 43.

Apparelho maravilhoso para as Exmas. Senhoras, para cura do ventre caido, Hernia Umbilical, Obesidade, rins moveis. Adoptados e aconselhados por innumeros medicos da Capital. Não esperar amanhã, aguentando a Hernia, diariamente.

Trata-se por correspondencia. Peçam catalogo. Aberto, das 10 ás 5 da tarde. (B 1603)

ACADEMIAS & ESCOLAS

FACULDADE DE MEDICINA — Relação dos exames para hoje, 11 do corrente, ás 10 horas:

3º anno — Physiologia — Henrique Alves Pereira, Amadeu Passos, Manoel Pereira Nogueira, Bento Martins Pereira de Lemos, José de Barros Menezes, Ivo de Almeida Santos, Heliophilo dos Santos, Jorge Vianna Bittencourt, Leoncio Limoeiro, Brazilio de Vasconcellos, Carlos Pereira Gomes, e José Ferreira Velloso.

Turma supplementar — João Monteiro Batalha, Arnaldo Pacheco do Amaral, Osmar Borges da Fonseca, Guilherme Gonçalves Vianna, Sebastião Vieira de Medeiros, Odorico Mollulo Martins da Veiga, Amilcar Barca Pellon, Epaminondas A. Diniz, Alipio Coelho da Silva, Raul de Amorim Corrêa Bandeira, Julio Cesar de Paula Freitas, José Getulio Ribeiro, Luiz da Silva Novo, Clovis Fontenelle Guimarães, João Pereira Pinto, Alvaro Olibano Rosas, Joaquim Raymundo de Moura, Americo Marcondes do Amaral, Rubens de Campos Farrulla, Antonio Pinheiro Carvalhaes, Eduardo Machado Teixeira, Elieser Montenegro Magalhães, Mario Gabriel de Souza, Evandro Pires Domingos, Antonio José de Belem Filho, Guilherme Antonio dos Santos Junior, Moacyr de Figueiredo, Samuel Augusto Leão de Moura, Pedro Clavert Pacheco, Gustavo Luiz Abry, Ettore Gazzinelli, José Calvet de Azevedo.

Microbiologia — A's 3 horas — José de Moura e Silva, Manoel Tavares Neves, Luiz A. Vargas, Rubens de Campos Farrulla, Aldo Cordovil da Silveira, José Calvet de Azevedo, Ernani Mars, João Victor Lamana, Bernardo Enzeler, Frederico Enzeler, Jayme Verissimo Lamas, Manoel Antonio Dias, Nicio Lima, Francisco de Paula Mendonça, Benjamin Corrêa do Lago, Carlos Santiago da Silva, Thiers de Andrade Ribeiro, Dauro Porto Mendes, Amadeu Passos, Oswaldo do Rego Leite Oliveira, Columbano Junqueira, Manoel P. Aguiar, Octavio Ferreira da Silva Pinto, Bento Martins Pereira de Lemos, José de Barros Menezes, Ivo de Almeida Santos, Brasino de Vasconcellos, João Monteiro Batalha, Sebastião Vieira de Medeiros, Odorico Mollulo Martins da Veiga, Americo Gonçalves Valerio, Victor Limoeiro, Manoel de Castro Menezes e Miguel Couto Filho.

4º anno — A's 11 horas — Mario Pereira da Silva Pinto, Oscar de Azevedo Lima.

2ª chamada — Juvenal de Souza Braga, Mario de Souza Barros, Alfonso da Costa Moutinho, Norival Peixoto Padrenosso, Oswaldo Goulart Monteiro, Gabriel de Souza Teixeira Filho, Francisco de Carvalho Sampaio e José Mendes de Araujo.

Turma supplementar — Victor Nunes Godinho, Alberto Guilherme Pessen, Arthur de Siqueira Cavalcanti Filho, Dermeval Monteiro de Carvalho, Ignacio Mariano Lana, Francisco Delmiro de Oliveira, Antonio Gonçalves de Lima Astregildo Osorio, Joaquim Cardoso Martins e Antonio Taranto.

5º anno — A's 10 1/2 horas — Ildefonso de Moura e Silva, Oswaldo de Araujo Lima, Heitor Verissimo Sauerbraunn dos Santos, Edgard Palma Travassos, Armando Taborda de Souza Gayoso, Paulo de Mattos Rudge, Antonio José Romão Junior, e Genesio de Souza Pitanga Filho.

Turma supplementar — Pericles Ferraz do Amaral, Wladmir Nina, Antonio Teixeira Mendes Filho, Abel Coelho, Heitor Rodrigues de Souza, Luiz Vianna, Virgilio Faria Alves da Cunha, Rufino Antunes de Alencar Netto.

5º anno — Clinica cirurgica — José da Rocha Maia, Tertuliano Meirelles de Quiroz, Eudixio Alves dos Santos, João Teixeira Alvares Junior, Estevam Monteiro de Rezende, José Luiz Nogueira, João Gomes Santarem e José de Carvalho Del Vecchio.

1º anno de obstetricia, ás 10 1/2 horas — D. Irene Pillar Drummond.

2º anno de obstetricia, ás 9 1/2 horas — D. Violeta Odette Cabral de Mello.

FACULDADE DE SCIENCIAS JURIDICAS E SOCIAES — Hoje, terça-feira, 11, serão chamados em provas oraes:

2º anno, ás 3 1/2 — Franco Gomes Cardoso (este só faz direito civil), Henedino Marçal, Marcello de Campos (este só faz direito internacional), Mario Francisco Fernandes (este só faz economia politica e direito civil), Murillo da Costa Souza Soares, Onofre Olyntho Peixe de Barros (este só faz direito internacional e direito civil), Paulo Borges Monteiro, Paulo de Lyra Tavares, Roberto de Lyra Tavares, Urbano Pedral Sampaio, Waldemar Bandeira de Oliveira (este só faz direito internacional), Waldemar de Figueiredo (este só faz direito internacional) e Waldemir Neves.

Esta turma é a ultima do 2º anno, não podendo haver segunda chamada.

3º anno, ás 3 1/2 — José Martins Meira Junior, José Mendes de Oliveira Castro, José de Souza Prata, Justo Antonio de Oliveira (este só faz direito civil), Léo de Alencar, Luiz Antonio Cunha Junior, Luiz Palletta (este só faz direito penal), Mabillon Lopes, Manoel de Antas de Oliveira, Mario de Góes Calmon de Brito e Mario Zeferino Barroso.

Turma supplementar — Mario Penna da Rocha, Milton Machado de Aguiar, Nelson de Lima Santos, Octacilio Maria Teixeira, Octavio de Campos Tourinho, Octavio Severo Gastão (este só faz direito civil), Odette Halfeld, Paulo Emilio Fabiano Alves, Paulo de Lima e Pedro do Carmo Moscoso.

5º anno — Joaquim Pinto, José Coelho da Costa, José Eovaldo Fontes Peixoto, José Junqueira Ferreira da Silva, José Romain Pies, Lauro de Andrade Müller, Lauro Virgilio de Carvalho, Manoel de Aguiar Pinheiro, Manoel Caldeira de Alvarenga e Mario Bulhões Pedreira.

Turma supplementar — Nelson de Magalhães Feitosa, Nestor Gomes, Octacilio Corrêa Leal, Octaviano Calmon du Pin Galvão e Octavio Dutra de Souza Gomes.

FACULDADE LIVRE DE DIREITO — Relação para os exames oraes de hoje, 11 do corrente:

5º anno — 1ª mesa, ás 2 1/2 — Alfredo Menna Barreto Pinto, Oscar Pedreira Vieira, Oraucio Murgel Dutra e José Giffoni.

Turma supplementar — Mario Bolivar Peixoto de Sá Freire, Arnaldo Candido de Oliveira, Fidelis Sigmaringa Seixas e Gumercindo de Souza Mendes.

2ª mesa, ás 2 horas — Fernando Augusto de Almeida Brandão, Agenor Ferreira Rabello, Domingos Olympio Braga Cavalcanti e Gilberto Ribeiro de Faria.

Turma supplementar — José Portinho Sá Freire, Deoclides Baptista de Carvalho, Antonio Gonçalves Leite e Dinarte Rey Dornellas.

3º anno, ás 2 horas — André Rodrigues Sarmento, Edmundo Bento de Faria, Olival B. Vieira Pimentel, Americo da Cunha Fonseca, Edgard Pinto de Lima e Plinio de Mattos Magalhães.

Turma supplementar — Henrique José de Lima, Waldemar da Silva Moreira, Godofredo Barbariz, Mario G. de Araujo Jorge, Camillo Soares Filho e Francisco Duque Mesquita.

3º anno — 1ª cadeira, ás 2 horas — Todos os que requereram segunda chamada.

4º anno — 1ª mesa, ás 2 horas — Alberto Tornaghi, Hildebrando Vasconcellos, João Baptista Lusardo, João Stoll Gonçalves.

Turma supplementar — Sebastião Figueiredo Leite, Alvaro Moutinho da Costa, Ambrosio M. Esozani e Alberto José do Amaral.

2ª mesa — Ary Tapajoz Cahn, Alvaro Baptista, Antonio Canavarro Pereira e Adelino de Oliveira.

Turma supplementar — Alfredo João Louzada, Bernardino Esteves de Almeida, Cyro Cordeiro de Faria e Beniano Francisco de Assis.

Nota — Acham-se abertas as inscripções para o exame vestibular.

COLLEGIO PEDRO II — Exames gymnasial — Serão chamados amanhã, 12 do corrente, ás 9 horas, os seguintes candidatos:

Portuguez — Turma effectiva — Alvaro Silva, Alvaro de Oliveira, Alvaro Galvão Bueno, Alvaro Augusto Soares Brandão, Alvaro da Motta, Alvaro Pinto Martins, Alvaro Xavier de Oliveira Menezes, Alvaro Esteves, Adolpho Calandrini Alves de Souza, Alice Bastos de Mirandella, Adhemar de Campos Caldas, Adhemar Cordeiro de Castro, Americo Moreira, Arnaldo Joppert, Alipio de Amorim Gonçalves, Amadis de Mourão do Valle, Archimedes Coli, Altamiro Marques da Silva Maia, Achilles Moreira Alves, Ataulpho de Calles Bezerra Martins, Asthon Baer Bahia, Alsimp José Vieira, Ataliba de Lara Filho, Annibal José Pereira Bastos, Aridio Mario de Souza, Arcy Surano Tenorio de Albuquerque, Ayres de Andrade Junior, Anna Margarida da Silva, Alice da Silva Maia e Aldemar Alves de Carvalho.

Turma supplementar — Arsenio Aarão Gonçalves Brandão Junior, Argemiro Pinto da Costa, Alberico de Guimarães Moraes, Arino Novaes Marques, Aldo Iannuzzi, Augusto Cronnwell, Xavier, Abgar Alves, Affonso José Luiz de Almeida, Abel Nogueira e Alexandre da Costa Pinheiro.

Francez — Turma effectiva — Henrique Jacques Mascarenhas Silveira, Hermelino Agnes de Leão, Honorio Ribeiro Filho, Heitor Luiz Gurgel, Haisey Villela, Arthur Coelho Lopes, Alberto Lavenere Wanderley Santos, Alberto R. de Meirelles Ferreira, Alcides Teixeira de Araujo, Adalberto Cantarino Labatut, Adalberto Alvares de Castro, Adalberto Cumplido de Sant'Anna, Archimedes Mariano de Azevedo, Aydano de Almeida Pimentel, José Ribeiro da Fonseca, José Travassos dos Santos, José Mariante de Lemos Pinto, José Euclydes Caracas, José Pedro Martins, José Bagano Filho, José Maria de Campos, José Marzeo, José Rocha, José Wenceslão Junior, José Olympio Bittencourt, José Dewal Pereira Nogueira, José Alves de Carvalho, José de Magalhães, José Matheus Garrido, José de Oliveira Brandão Filho.

Turma supplementar — João Pedro Barreto Pereira Pinto, José Lorena Guaraciaba, João Lego Diniz Junqueira, João Luiz Ramos Quitito, João Francisco dos Santos Filho, João Baptista Gomes de Mattos, João Vicente Macieira Nery, João Huet de Bacellar Pinto Guedes Junior, João de Godoy, e João da Costa Marques.

Latim — Turma effectiva — José Paulo de Azevedo Sodré, José Thomaz Nabuco, José Eugenio Moniz Aragão, Joaquim de Souza Carvalho Junior, Joaquim de Azarias Brito, Julio de Carvalho Barata, Jacy do Prado Barbosa, Jorge Moraes Grey, Jacintho Storino Santoro, Sylvio Armando Fioravanti Pires.

Turma supplementar — Lino de Almeida, Lino de Albuquerque Mello, Luiz Velloso da Silva, Lino Neiva de Sá Pereira, e Luiz Labarthe da Silva.

Inglez — Turma effectiva — Altino Peluso, Francisco Antonio de Oliveira Toledo, Francisco da Silva Carvalho, Euclydes Ribeiro de Castro, Euclydes Monteiro da Silva Braga, Edmundo Silva, Eugenio Pecora Seara, Ernesto Lassanse Frend, Edmundo Freire, Aluizio de Oliveira Machado, Aladyr Pinto Dornellas, Frederico Trotta, Guaracy Lima Dcempom, Gastão de Carvalho, Gastão Martins Castro, Gastão de Almeida, Gualter Gomes da Silva, Genaro Ribeiro da Gama George Americano Freire, Gil Magalhães de Coimbra e Silva, Hugo Cabral de Menezes, Henrique Francisco Elberart, Henrique Pedro da Silva Feijó, Henrique Ferreira Lopes, Helvecio de Azevedo, Hannibal Barreto Cardoso de Mello, Harold da Ponte Ribeiro de Castro Schiller, Humberto Wilano Junior, Heitor Soares de Moura, e Hamilton Bittencourt Leal.

Turma supplementar — Hygino de Barros Lemos, Isaias Leite de Oliveira Sobrinho, Irineu Pinto Pedro, José de Souza Miranda, José Reddo Cid, José de Nazareth Campos, José Quirino do Nascimento Netto, José Nogueira, José Corrêa Velho e José de Macedo Soares Guimarães.

Arithmetica — Turma effectiva — Armindo Avellar da Costa, Aldo de Castro Menezes, Aluizio Barros, Alceu Pereira de Castilho Barbosa, Alzemiro da Silva Guimarães, Altamir de Moura, Arthur Cantarino Motta, Adalberto Corrêa de Sanna, Alzira Paradas Alterfaz Ferreira, Adalberto Teixeira de Mello, Antenor Araujo Vianna, Alberto Gama, Alberto Alves de Mello, Alberto Seabra Monteiro, Ary Teixeira, Ary Koerner Guerreiro, Alvaro Ornellas de Souza, Alvaro da Silva Braga, Augusto Marques Barros, Archimedes Brandini Selockler Pinto de Menezes, Alvaro Lyrio de Sá Filho, Alvaro Palmeira, Alberto Rodrigues da Costa, Adhemar Pereira Pinto, Apurica dos Santos, Astrogildo Ivo Padim dos Santos, Aracy dos Santos, Alfredo Mario Dermeval da Fonseca, Alfredo de Albuquerque Bello e Alfredo Lima de Moraes Coutinho.

Turma supplementar — Amilcar Osorio, Arthur d'Annibalie, Braz Bittencourt Pereira Pinto, Bernardo Soares, Bernardo Ribeiro Marques, Bernardino Augusto Martins Junior, Benedicto Penha da Costa Ultra, Bernardo Sayão de Araujo, Braz de Paula Monetto, e Bernardo de Souza Braga.

Algebra — Turma effectiva — José dos Santos Brant, José de Souza Pinto, José João de Figueiredo, José de Moura Coutinho, José Gabriel do O', José Rinaldi Freire Gameiro, José de Almeida Mendonça, José de Alencar Velloso, José Randolpho de Bittencourt Rodrigues, José Mario Muniz Barreto, José Dantas Itapicurú, Coelho, José Gomes da Rocha, José Telles Barbosa, José Pompeu do Monte, José Soutinho de Figueiredo, José de Moraes Souza, José Salles Cadena, José Ibrahim, José Francisco de Faria Netto, João de Almeida Freitas, João Vasconcellos de Albuquerque Mello, João Ribeiro Vinhaes, João Muniz da Gama e Souza, Guido d'Anna, Ignacio Tavares Guimarães.

Turma supplementar — Annibal Moerbeck Gouvêa, Laerte Rangel Brigido, Linio de Oliveira Leitão, Lucilio Ribeiro Torres, Laurentino Oliveira Azambuia, Lahir Augusto Rodrigues, Luiz Ibrahim, Luiz Innocencio da Cunha Rodrigues, Luiz da Rocha Cataignier, e Luiz Alves Pereira.

Geometria — Turma effectiva — Flavio Magalhães Martins Costa, Gaspar Labarthe da Silva, Gilberto Stepple da Silva, Guilherme Woods Soares, Guilherme Weinchenck, Galdino Francisco de Assis, Galba de Boscoli, Godofredo Brandão Neves da Rocha, Hermann de Souza Coelho Duarte, Fernando Vianna Bandeira, Helio Araujo Maia, Henrique Duvivier Goulart, Hygino Vaz de Siqueira, Ibsen Lopes de Castro, Ismael Pfaltzgsaff Brasil, Ivano da Silva Guimarães, José Antonio Rodrigues dos Santos Junior, José Lacerda Guimarães, José Victor de Lamare e José Luiz Guimarães Ferreira.

Turma supplementar — José de Alencar Velloso, José Palmeiro, José Alfredo de Marsillac, José Luiz da Silva Junior, José Werneck da Silva Junior, José Alves Corrêa Nunes, José de Arimathéa Pereira Soares, José Ossian de Aguiar, José Motta e José Aurelio Serra.

Geographia — Turma effectiva — Aristides Fialho, Angelo Xavier Baptista, Angelo Pereira Nunes, Agostinho Fortes Filho, Antenor Gonçalves de Magalhães, Alcardo Guarino, Annibal Augusto Pereira, Adão José Pantoja Rodrigues, Annibal Hecksher, Arlindo Rodrigues Pinheiro, America do Valle, Archimedes do Carmo, Agenor Paulo da Cunha, Aristoteles Rodopiano dos Santos, Aristoteles Joaquim Lopes, Aurora de Lacerda, Aldiro Gomes dos Santos, Arrovz Bernardazzi, Assis Scafa, Athos de Lemos Rocha, Ayrton Teixeira Ribeiro, Adalcindo de Amorim, Amilcar Cardoso de Menezes, Alzira Amelia Passos, Ariosto Francisco de Souza Bezerra, Athyde Lopes, Achiles Morreone, Atda da Gamarro Weimann, Rogerio Vaz de Siqueira, e Sylvio da Silva Caldas.

Turma supplementar — Attelio Marius, Amaury Pompeu de Castro Caminha, Adél Escobar, Ataulpho de Paiva, Acacio de Moraes Cordeiro, Antonelle Saverio Oldome, Almerinda Jannuzzi, Amador de Araujo Cintra, Aristeu Joaquim Lopes, e Aristeu Paiva.

Historia universal — Turma effectiva — Adalberto Leite Ferraz, Alfredo Dias Sobrinho, Alvaro Rodrigues Seabra, Armando Rosa, Catão Piá de Andrade, Cicero da Silva Araujo, Cyrillo Martins de Azevedo, Caio Gil Penna de Araujo Valladares, Carmelino Augusto Teixeira, Clovis Marçal, Deodato d'Anniballe, Edgard Magalhães da Silva, Edmundo Machado Werneck, Ernesto Soares, Ernesto Duarte Machado da Silva, Emilio de Mesquita Vasconcellos, Estacio Muniz, Euzebio de Carvalho e Silva, Emilio Luiz Mallet Jacques, Eurico de Siqueira Couto, Edgard Alves Ribeiro Duarte, Edgard Severiano Lima, Edgard Serra do Valle Pereira, Eduardo Barros de Moraes, Eurico Teixeira de Freitas, Eurico Ferreira dos Santos Pacopahyba, Eugenio Fontes Casaes, Enéas de Faria Bello, Ezechyo Lopes da Cruz, e Edmundo do Prado Moreira.

Turma supplementar — Eurico Kalixto e Silva, Edson de Freitas Almeida, Francisco Gualtencia Martins da Costa, Francisco de Azevedo Nunes, Francisco José dos Santos, Francisco da Costa Rangel, Francisco Simões de Oliveira, Francisco Gonçalves Vianna, Francisco Bejar, e Francisco de Paula Paes de Figueiredo.

Physica e chimica — Turma effectiva — Carlos Bourguet Teixeira, Carlos Vaz de Carvalho, Clovis Magalhães Castro, Colombo Pinto de Almeida, Cesar do Rego Monteiro Filho, Cesar Veiga da Silva, Carlos Alberto Marinho, Luiz Lutz, Christiano Augusto de Mattos, Carlos de Moraes Barros, Albano Augusto Pinto Corrêa Filho, Ciro Alfredo Coelho, Didimo Estacio de Lima Brandão, David Koch Torres, Daniel de Leivas Pinquet, Tulio Renato Storino, Domingos Maia da Costa, Deusdedit de Aquino Soares, Dialma de Oliveira Castro Vianna, Eduardo Baptista Duffles Teixeira Lotte, e Emiliano Pires Petersen.

Turma supplementar — Edson Carlos Pinto, Edgard de Ferreira Soutello, Eurico Pereira da Silva Pinto, Edgard Mello Mattos de Castro, Edson Bastos de Lima, Eduardo Souza Filho, Ernani Xavier de Brito, Edgard Monteiro Moutinho, Eduardo Rodrigues Gomes da Paz e Edgard de Beauclair.

Historia natural — Turma effectiva — Adolpho Paulo Leite Pinto, Aguinaldo da Rocha Lima, Alcebiades Ferreira Bueno, Alfredo Alvaro Baumann, Alfredo Ferreira Monteiro de Brito, Alvaro Brandão Cavalcanti, Americo de Siqueira Couto, Amilcar Xavier de Gouvêa, Antonio Santarem Coelho, Antonio Thomaz Ferreira, Annibal Lobo Moreira da Silva, Aristides Duperron Madeira, Arthur Marcos Martins, Ary Duarte de Souza, Augusto Cesar de Andrade, Augusto Ceesar Estacio de Lima Brandão, Marciano Ernesto Gomes Carneiro, Nelson Augusto Pereira, Oswaldo Pereira da Cruz, e Paulo Enéas Galvão.

Turma supplementar — Paulo de Queiroz Mattoso, Pedro Cibrão, Revnaldo Joaquim Ribeiro de Carvalho Filho, Roberto João Emilio Wasteau, Roberto Cottines, Saúl Massa Pinto, Themistocles Brandão Cavalcanti, Victor Leuzinger, Walter da Rocha Werneck e Walter Machado de Oliveira.

COLLEGIO MILITAR — Realizam-se hoje, 11, os seguintes exames oraes, ás 10 horas da manhã:

1ª Série — Geometria — Alumnos numeros: 68, 73, 80, 88, 90, 93, 95, 103, 166, 169, 171, 376, 411, 468.

1ª Série — Sciencias — Alumnos numeros: 279, 292, 313, 316, 320, 322, 323, 327, 330, 396, 403, 407, 413 e 431.

1ª Série — Geographia — Alumnos numeros: 47, 91, 150, 190, 270, 276, 301, 307, 313, 319, 350, 437, 449, 462, 469, 516, 542 e 543.

2ª Série — Portuguez — Alumnos numeros: 221, 268, 311, 329, 366, 380, 390, 399, 400, 408, 414, 417, 418, 422, 443, 445 e 448.

2ª Série — Arithmetica — Alumnos numeros: 4, 35, 46, 61, 451, 461, 464, 465, 467, 470, 471, 500, 502 e 514.

1º Anno — Francez — Alumnos numeros: 27, 62, 70, 101, 110, 129, 138, 141, 144, 160, 165, 199, 236, 251, 253, 262, 288, 296, 315 e 369.

1º Anno — Arithmetica — Alumnos numeros: 1, 9, 18, 37, 92, 102, 134, 179, 182, 191, 209, 211, 212 e 213.

2º Anno — Inglez — Alumnos numeros: 17, 60, 79, 137, 146, 208, 248, 272, 273, 325, 334, 343, 347, 357, 426, 428, 430 e 851.

2º Anno — Allemão Alumno numero: 337.

3º Anno — Physica — Alumnos numeros: 114, 274, 450, 477, 493, 594, 625, 651, 673, 712, 726 e 772.

4º Anno — Geometria — Alumnos numeros: 335, 528, 549, 565, 862, 883 e 894.

4º Anno — Chorographia — Alumnos numeros: 20, 244, 581, 643, 686, 698, 720, 724, 731, 737, 740, 765, 775, 779, 782, 783, 831 e 901.

Avisos: — O ponto oral para os exames de mathematica e sciencias será dado ás 8 horas da manhã, na secretaria.

4º Anno — Chorographia — Alumnos numeros: 35, 43, 57, 100, 108, 194, 252, 382, 388, 402, 440, 455, 492, 497, 646, 658, 707 e 714.

4º Anno — Physica — Alumnos numeros: 643, 679, 686, 698, 724, 737, 775, 782, 783, 864, 869 e 894.

— Realizam-se amanhã, 12, ás 10 horas da manhã, os seguintes exames oraes:

1ª Série — Portuguez — Alumnos numeros: 14, 49, 91, 94, 118, 219, 250, 304, 336, 350, 355, 361, 363, 396, 403, 407, 542 e 585.

3ª Série — Geometria — Alumnos numeros: 3, 89, 125, 133, 148, 154, 159, 164, 168, 176, 189, 324, 349, 352.

1ª Série — Geographia — Alumnos numeros: 32, 71, 81, 107, 131, 177, 214, 229, 250, 260, 281, 332, 339, 342, 376, 387, 468 e 472.

2ª Série — Arithmetica — Alumnos numeros: 6, 7, 65, 74, 78, 85, 97, 109, 162, 181, 216, 473, 482, 495.

2ª Série — Sciencias — Alumnos numeros: 109, 135, 247, 366, 390, 461, 471, 500, 514, 517, 518, 529, 540 e 548.

1º Anno — Francez — Alumnos numeros: 29, 391, 394, 395, 404, 434, 474, 484, 486, 490, 519, 524, 526, 530, 545, 546, 706, 713, 735 e 846.

1º Anno — Arithmetica — Alumnos numeros: 13, 24, 54, 188, 212, 213, 220, 227, 233, 271, 277 e 436.

2º Anno — Inglez — Alumnos numeros: 2, 8, 10, 28, 36, 38, 39, 124, 173, 180, 187, 192, 206, 215, 218, 241, 255 e 414.

ESCOLA MILITAR — Exame oral hoje — 1º anno fundamental — Arte militar — Adhemar Galvão, Alexandrino Pereira da Motta, Amaury Gentil de Araujo, Elpidio Marins, Euripedes Theophilo de Serpa, Theophilo Ottoni da Fonseca, João Tavares de Mello, Herculano Gomes, Guaracy Salgado Freire, João Masson Jacques, Jonathas de Moraes Corrêa, Nelson Marinho, Runes de Mello e Souza, Valdemir Aranha Meira de Vasconcellos, Wicar Parente de Paula Pessoa.

Dia 13 — Iodargyro Martins de Oliveira, Floriano Keller, Pery Constant Bevilacqua, Sinval Autran de A. Graça, Sebastião Dalloisio Menna Barreto, Sampson da Nobrega Sampaio, Guaracy Ramalho, Heitor Lobato Valle, Albino Gonçalves Carneiro, Joaquim Justino Alves Bastos, Rinaldo Pereira da Camara, Mario Tamarin Carpenter, Levino da Costa Cunha Lima, Milton de Vasconcellos Monteiro, Oscar Rosas N. da Silva, Sady Aydos.

Dia 12 — Direito — João Pedro Gay, Felinto Abeeté Cavalcanti, Octavio Coelho da Silva, Francisco Cavalcanti de Albuquerque, Sandoval Cavalcanti de Albuquerque, Aurelio Alves de Souza Ferreira, Alcebiades do Amaral Braga, Frederico Leopoldo da Silva, Fernando de Saboia Bandeira de Mello, Manoel Ignacio Carneiro da Fontoura, Valentim Coelho Portas Junior, Illidio Romulo Colonia, Caurobert Pen Lopes Costa, Pedro Luiz Monteiro de Barros, Pedro Marques da Costa, Raphael Danton Teixeira, Domingos Netto de Velasco, Armando Villanova Pereira de Vasconcellos, Paulo Joaquim Lopes.

Dia 11 — Calculo — Antonio Virgilio de Carvalho, Benjamin Constant de Magalhães Almeida, José L. da Cruz Barroso, Fernando Bruce, Homero da Silva Guimarães, Geraldo da Camino, Sabino Maciel Monteiro de Mattos, Paulo Pinho Dutra, Raymundo A. Bastos de Campos, Luiz Celso U. Cavalcanti, Newton B. Nunes da Silva, Nestor Souto de Oliveira, Iguatemy G. Moreira, Wallis H. Figueiredo.

ESCOLA NACIONAL DE BELLAS ARTES — Amanhã, 12, ás 12 horas, terá logar a prova escripta da aula de Historia Natural, Physica e Chimica, havendo hoje os seguintes exames: ás 9 horas, prova pratica de Anatomia e Physiologia artisticas; ás 12 horas, prova oral de Mathematica Complementar.

ESCOLA POLYTECHNICA — Hoje, terça-feira, 11 do corrente, dar-se-á pontos para exames oral aos seguintes alumnos:

A's 10 horas — Calculo — 1) Enrico da Silva Mello, 2) João da Costa Ribeiro Junior, 3) Clovis Chrysostomo de Oliveira, 4) Oswaldo Lopes da Silva, 5) Alberto Ribeiro Cerqueira Lima, 6) Ildefonso Campos.

Turma supplementar — 1) Adalberto Jayme de Lossio Seilbitz, 2) Octavio Nunes, 3) Roberto Dyoll Maia, 4) Sylvio de Barros Guimarães, 5) Guilherme de Oliveira Ferreira, 6) Erick Felix, Waldemar Shendel.

Geometria descriptiva — 1) João Ferraz Borges Fortes, 2) Henrique Dietrich, 3) Alvaro Rocha Rodrigues Torres, 4) João Saraiva, 5) Mario Leão Ludolf 6) Augusto Maia de Bittencourt Menezes;

Turma supplementar — 1) Alvaro Lyra da Silva, 2) José Leite Guimarães, 3) Jayr Rego de Oliveira, 4) Carlos Mario Campello Favaret, 5) José Dacio Ferreira de Souza, 6) Adherbal Miranda Pongy.

Physica experimental — 1) Luiz Serafim Derenzi, 2) Fernando Avila da Silva, 3) Antenor de França Navarro, 4) Luiz José da Costa Junior, 5) Raymundo Arêa Leão, 6) Luciano Borges Barroso;

Turma supplementar — 1) Gabriel de Souza Aguiar, 2) Antonio Cesar de Villeroy, 3) Mario Brasil Machado Portella, 4) Henrique Messeder da Rocha Freire, 5) Mario Augusto Serafim da Silva, 6) João Ribeiro Junior.

Mechanica racional — 1) Delfim Pinho Filho, 2) Waldemar Ferreira de Souza, 3) Alvaro Soares de Sampaio, 4) Getulio de Andrade Alves, 5) Arthur Farias dos Santos, 6) Bruno Kolososki;

Turma supplementar — 1) Clovis Daudt Fernandes Pinheiro, 2) Antonio G. Andrade Pinto, 3) Deusdedit Vianna Magel, 4) Alberto Calvet, 5) Mario Assis Machado Nunes, 6) Joaquim Prata Sobrinho.

Topographia — 1) José Souza Filho, 2) Luciano Fragoso, 3) Alberto Olympio Braga Cavalcanti, 4) Mario Chagas Doria, 5) Francisco Paula Araujo, 6) Agenor Gurgel de Roure;

Turma supplementar — 1) Ruy Costa Rodrigues, 2) Waldemar Paranhos de Mendonça, 3) Paulo Acioly de Sá, 4) Waldemar Seabra, 5) Sergio Marcondes de Castro, 6) Luiz Antonio de Souza Leão.

Chimica inorganica — 1) Bento Luiz Soares de Sampaio, 2) Lauro Vieira Braga, 3) Octavio Ewerton Pinto, 4) José Luiz Passos de Miranda;

Turma supplementar — 1) Martinho Rodrigues Mourão, 2) Francisco Belisario Tavora, 3) Roberto Muniz Gregory, 4) Antonio Corrêa Jorge de Cruz.

Desenho cartographico — 1) José Antonio Dias Junior, 2) Paulo Cordovil Maurity, 3) Waldemar Magno de Carvalho, 4) Jorge Ribeiro Leuzinger, 5) Othon Leonardos, 6) Luiz Augusto da Silva Vieira, 7) Martiniano Junqueira, 8) Durval de Menezes, 9) Levy Castero, 10) Alkendi Uchôa, 11) Emilio Regnier, 12) Braz Jordão.

Hydraulica — 1) Pedro Saboia Bandeira de Mello, 2) Octavio Cupertino Nogueira Durão, 3) William Roberto Marinho Lentz, 4) Benjamin Ferreira Cunha Junior, 5) Osmany Coelho e Silva, 6) Gilberto Santos Neves;

Turma supplementar — 1) Octavio Ferreira Veiga, 2) Francisco Theodoro Pereira das Neves, 3) Manoel Moreira da Costa, 4) Tobias Mello Magalhães, 5) Alberto Rodrigues de Barros, 6) Antonio Eurico Saraiva.

Architectura — 1) Durval Martins Muylaert, 2) Julio Miguel Freitas Filho, 3) John Raphael Shalders, 4) Mario Freire;

Turma supplementar — 1) Cesar Silveira Grillo, 2) Francisco de Magalhães Castro, 3) Oscar de A. Portella, 4) Waldemar Cunha Brito.

Desenho de architectura — Sylvio C. de Aquino e Castro, 2) Jayme Leite e Silva.

A's 12 horas:

Economia politica — 1) Francisco de Souza e Mello, 2) Nelson Leoni Werneck, 3) Gustavo A. Marinho Lutz, 4) João Pereira Lemos Netto, 5) José Domingos Mattos, 6) Aurelio Manoel Gonçalves;

Turma supplementar — 1) Lauro Mello Andrade, 2) José Oliveira Machado, 3) Pedro Franzen Bhering, 4) Francisco Xavier Kulnig, 5) Paulo M. Mendes da Rocha, 6) Cesar Proença.

Mineralogia — 1) Americo Maciel Dantas, 2) Alvaro Machado Cardoso de Mello, 3) Romualdo Bertoluz Reggazzi, 4) Eurico Tavares da Silva, 5) Affonso Cotegipe Milanez;

Turma supplementar — 1) Ladario Canabarro, 2) Henrique Chagas Doria, 3) Alberto R. de Segadas Vianna, 4) Edwiges Maria Becker, 5) Haroldo Coelho Cintra.

Desenho de estradas — 1) Carlos Gonçalves de Carvalho, 2) Julião Martins Castello, 3) Renato Sebastiany, 4) Sebastião Gualberto de Oliveira, 5) José Garcia Pacheco Aragão, 6) Ruy Mauricio de Lima e Silva.

A's 13 horas:

Resistencia — 1) Walter Euler, 2) Breno Moraes Mesquita, 3) Aurelio Bulhões Pedreira, 5) Manoel Fernandes Torres, 5) Alfredo Figueiredo;

Turma supplementar — 1) Luiz Alberto da Rocha, 2) Carlos Carneiro Leão, 3) Affonso Celso Marchand, 4) Othon A. Araujo Lima, 5) Raymundo Eurico Cavalcanti.

Construcção — 1) Alfredo Santiago, 2) Raul de Faria, 3) Juvenal Greenhalgh F. Lima, 4) Alcino Nogueira da Fonseca, 5) Othon Mader;

Turma supplementar — 1) José Candido Lima Ferreira, 2) Carlos Lacombe, 3) Alberto Candido Martins, 4) Romeu Sá Freire.

ESCOLA BRASILEIRA DE ODONTOLOGIA — Chamadas para hoje:

Histologia — Oswaldo Ribeiro, Maria R. Vieira, Isaura Martins, Hilda Siqueira e Stella Portella Alves.

Therapeutica — Isa de Araujo, Ernesto Le Cesue, Ludgero Reis, Annibal Carneiro, José C. Souza Ferreira, Domingos C. Rubim, José Pereira Carvalho e João Laurentino Medeiros.

Resultado dos exames realizados no dia 8:

Anatomia — Approvados plenamente: Maria R. Vieira, Hilda Siqueira, Isaura Martins, Stella F. Alves; simplesmente: Oswaldo Ribeiro, Domingos da Costa, Lucerno Reis e José Ferreira.

Não compareceram dois.

Hygiene — Approvados plenamente: Ernesto Le Cesue, José F. Carvalho e João Laurentino Medeiros; simplesmente: Annibal Carneiro, Domingos Rubim, Iza de Araujo, Ludgero Reis, José Carlos de Souza Ferreira.

Não compareceu um.

EXAMES DE ESPERANTO — Resultado dos exames de Esperanto realizado na semana finda, na Escola Ramiz Galvão — Dinah Caetano da Silva e Edméa da Silveira, grão 10; Maria da Gloria do Nascimento Silva e Esmeraldina da Silveira, grão 9; Julia de Almeida Soares, grão 7; Luiza de Magalhães, grão 6; Carmen Cordeiro de Castro e Zulmira Corrêa de Sá, grão 5.

A mesa examinadora foi presidida pelo general Portillho Bentes, servindo de examinadores a professora I. Irene Santos e o professor Alipio Doréa, lente da cadeira.

Findos os exames, a intelligente senhorita Maria da Gloria do Nascimento Silva, saudou á mesa examinadora, proferindo um bonito discurso em Esperanto, sendo ao terminar mui to applaudida.

Foi grande a assistencia, que se compunha de senhoras, senhoritas, alumnos e professores.

O general Portillho Bentes respondeu á oradora em um bello improviso.

Lido o resultado dos exames, reboaram no salão muitas palmas e vivas ao Esperanto, ao dr. Zamenhof e á "Brazila Liga Esperanto", cantando-se o hymno esperantista "La Espero".

VARIAS NOTAS — Está marcada para hoje, ás 2 horas da tarde, em ponto, uma reunião dos doutorandos da Faculdade de Medicina que fazem parte da commissão de festejos, no ponto dos bondes da Companhia Jardim Botanico.

—:— Nos exames realizados ultimamente no collegio Santa Isabel, de Petropolis, obteve distincções a senhorita Alayde Castellões, filha do sr. Eugenio Castellões, estimado funccionario da Alfandega.

—:— Concluiu hontem os seus exames do curso juridico, na Faculdade Livre de Direito, o talentoso academico Julio Cesar Tavares.

Esse moço, que é pernambucano, desde o 1º anno vinha sendo approvado com distincção em todas as materias do curso e ainda hontem, depois de provas brilhantes, obteve o mesmo grão de approvação.

CONCURSO VEADO

1º Premio ...... Rs. 30:000$000
e mais outros premios Rs. 30:000$000
PERFAZENDO O TOTAL DE

60 CONTOS

em dinheiro no Natal de 1917

A maior recompensa que um industrial póde offerecer ao consumidor do seu producto!

Os cigarros Veado são os mais vantajosos!
1º pela sua QUALIDADE INEGUALAVEL!!
2º pelos lindos brindes que offerecem!!
3º porque permittem adquirir uma fortuna e ser-se

RICO - INDEPENDENTE!!

Este Concurso SEM EGUAL representa a repartição effectiva dos nossos LUCROS com a nossa CLIENTELA.

Cigarros de Luxo — sem nicotina. a 500 e 800 réis
Cigarros de misturas deliciosas. a 300 e 400 réis
Cigarros de Caporal, Fino.... a 200 réis

Todos com vales e com direito ao grande concurso do Natal de 1917

CIGARROS - VEADO

DOIS MILAGRES!!

CURA DO UTERO DOENTE!

Os Dois Melhores Remedios do Mundo!!

MINHAS SENHORAS!!

UTERINA é o unico remedio que cura Flores Brancas, os Corrimentos Antigos e Recentes das Senhoras, as Purgações e a Blenorrhagia da Mulher!!

PRESTEM BEM ATTENÇÃO A ISTO: O mão cheiro e o fétido dos Corrimentos e das Flores Brancas tambem desapparecem logo, como por encanto!!

Garantimos que só UTERINA é que cura o mão cheiro e o fétido dos Corrimentos e das Flores Brancas!

Tudo isto é a melhor prova de que UTERINA é um santo remedio!!

Sobre a maneira de usar convem lêr com muita e muita attenção o novo livrinho que acompanha cada vidro!!

REGULADOR GESTEIRA é o unico remedio que cura o Catarro do Utero, as Inflamações do Utero, a Fraqueza do Utero, a Anemia, a Pallidez e a Amarellidão das Moças, os Tumores do Utero, as Hemorragias do Utero, as Dores e Colicas do Utero, as Dores dos Ovarios, as Menstruações Exageradas e Muito Fortes ou Muito Demoradas, as Dores da Menstruação, a Falta de Menstruação, a Suspensão da Menstruação, a Pouca Menstruação, a Hysteria e os Ataques Nervosos, a Quéda ou Descida do Utero, os Abortos e as Hemorroidas das Senhoras!

REGULADOR GESTEIRA é o melhor Tonico-Sedativo do Utero, dos Ovarios e dos Nervos!!

Sobre o modo de usar convem ler com todo cuidado o livrinho que acompanha o vidro!!!

Toda Senhora deve ter sempre em sua casa alguns vidros de UTERINA e outros de REGULADOR GESTEIRA!!

Nunca houve e nem haverá nunca mais no Mundo remedios que sejam iguaes a estes dois!!

Vendem-se nas principaes Pharmacias e Drogarias.
Deposito Geral: Pharmacia CESAR SANTOS
Rua Santo Antonio, 25 — PARÁ

PONTA DE Algodão

Fumem estes cigarros de caporal lavado ou mistura privilegiados pela patente 6.135, são deliciosos, hygienicos e preservativos da saúde dos fumantes, annulla a NICOTINA. A' venda em todas as casas. — Fabricantes: LEITE & PEÇANHA. Rua 1º de Março 12.

UM DUELLO EM LIMA

Dois deputados batem-se a espada

Lima, 10 (A. A.) — Por questões de ordem politica, bateram-se em duello, á espada, os deputados Julio Luna e Alberto Seguin, ficando ferido levemente este ultimo.

PÓ de ARROZ MILA

Inegualavel em: Adherencia, Perfume, Pureza e Preço. Caixa 2$500. Na perfumaria A' GARRAFA GRANDE, rua Uruguayana, 66 e perfumarias de 1ª ordem.

TERRA & MAR

EXERCITO

O coronel Sebastião Francisco Alves foi posto á disposição do general Barbedo, commandante da 6ª região, afim de servir na junta de revisão e sorteio de S. Paulo.

—:— Foram nomeados: auxiliar da Repartição do Grande Estado-Maior, o 1º tenente Joaquim de Souza Reis Netto; chefe da 4ª divisão da intendencia da Guerra, o maior reformado Affonso Pompilio da Rocha Moreira; director do Hospital Militar de Porto Alegre, o coronel medico reformado dr. Ludgero João da Cruz; auxiliar da 4ª divisão do mesmo departamento o 2º tenente reformado Hermogenes José de Castro Filho, e encarregado do Boletim do Exercito, o tenente-coronel reformado Albino Gonçalves Teixeira.

—:— Passou a ser considerado official, em vista do pedido da directoria da fabrica de cartuchos e artefactos de guerra, o uniforme mescla, ali adoptado para funccionarios e operarios.

—:— Foram concedidos oito dias de dispensa do serviço ao fiscal do Asylo dos Invalidos, major Luiz Torquato de Souza.

—:— O ministro da Guerra autorizou a transferencia para os batalhões a organizar na engenharia, de corneteiros, praças simples ou graduadas que o desejem.

—:— Vão ter funcção em outros corpos, os musicos dos batalhões de artilheria extinctos com a organização dos districtos de costa.

—:— Foi nomeado archivista do Estado-Maior do Exercito o coronel reformado Candido Borges Castello Branco.

—:— Assumiu hontem as funcções de chefe do gabinete do departamento do pessoal da guerra o coronel Antonio José Dias de Oliveira.

—:— Foi desligado de addido do D. G., afim de seguir ao seu destino, o 1º tenente do 4º de engenharia, Raul Corrêa Bandeira de Mello.

—:— Obteve oito dias de dispensa do serviço o archivista do D. G., coronel Ismael Lago.

—:— Foi nomeado escrivão do inquerito que tem de apurar o facto occorrido com o conde de Carapebús e o capitão Durval Ormenville, o 1º tenente reformado Jayme de Lara Ribas.

—:— Foi mandado recolher á Santa Cruz o sentenciado Agenor Paranhos.

SOCIEDADE NACIONAL DE AGRICULTURA

Sob a presidencia do sr. Lauro Muller, realiza-se hoje, ás 3 horas da tarde, a sessão semanal da directoria da Sociedade Nacional de Agricultura.

HABILITE-SE AO PREMIO DE 50$000

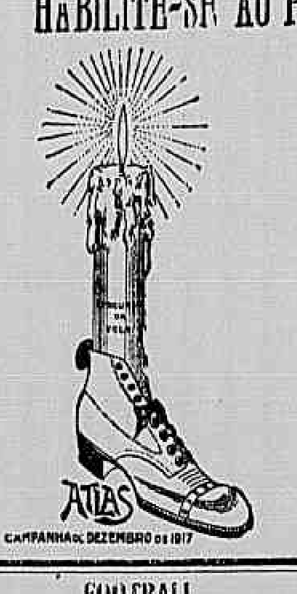

ENTRANDO NO CONCURSO DA VELA ATLAS

A VELA ATLAS É DE CERA PURA, COM A FORMA CYLINDRICA, E MEDE 0,60 [illegible] CALCULE O TEMPO QUE ELLA PÓDE DURAR ACCESA DENTRO DUMA VETRINE E NOS DEVOLVA O COUPON ABAIXO, ANTES DO DIA 23

Sr. Gerente da casa ATLAS
Da Rua......
Caixa 192 — Rio
A vela durará accesa...... minutos
Nome......
Residencia......
Telephone......
Edade......
Data e logar......
Hora em que assignou......

FOOTBALL

NO CAMPO DO BOTAFOGO

O treino do "scratch" de hoje

Realiza-se hoje, á tarde, no campo do Botafogo, o primeiro treino do "scratch" carioca.

A Liga solicita o comparecimento dos jogadores escalados e reservas.

Os jogadores Marcos Mendonça, Sylvio Vidal, Adhemar Martins (Japonez) e Carregal, já se escusaram, por não poder ir a S. Paulo.

* * *

UM MATCH-TRAINING

Fluminense F. C. versus "Amethyst"

No campo deste club, realiza-se hoje, ás 3 horas, um "match-training" entre o 1º "team" do club e o "time" do cruzador inglez *Amethyst*, solicitando, por nosso intermedio, a commissão de sports, o comparecimento dos jogadores abaixo escalados, á séde do club, á hora acima indicada:

Marcos
Vidal — Netto (cap.)
Luiz Oswaldo — Fortes
Emmanuel — J. Carlos — Welfare
— Machado — Moraes.

Reservas: todos os jogadores dos 2º, 3º e 4º "teams".

* * *

O CASO DO BANGU'

Carecerem de todo o fundamento as noticias propaladas, hontem, pelas quaes o caso da interdicção do campo do Bangú estaria resolvido.

O conselho superior não se reuniu depois de sexta-feira ultima e, segundo estamos informados, não ha convocação para a sua reunião antes de sexta-feira proxima.

MINAS - RIO - S. PAULO

S. JOSÉ DO RIO PRETO, 6 de dezembro — (*Do correspondente*) — Já chega a causar indignação a má qualidade, a falsificação e a carestia de productos industriaes, lançados ao mercado, principalmente os indispensaveis á lavoura e á pecuaria.

Estão nesse numero: o arame farpado, o coalho para leite, as machinas e ferramentas agricolas mais usuaes, os saccos para café e cereaes, etc.

O arame farpado, que ha actualmente no mercado, é quasi sem excepção, muito inferior ao que está servindo em cercas ha mais de vinte annos.

Além de ser carissimo o preço desse arame ordinario, que é o que se encontra á venda, causa damnos e prejuizos consideraveis, taes como: ferimentos nos constructores de cercas, por se quebrar facilmente, e tambem no gado, pois conhecendo-lhe a pouca resistencia, atrevem-se a quebral-o e, finalmente, os estragos que causa o gado ás plantações.

O coalho para leite, custa o quadruplo do que custava ha dois annos, e é de valor quasi nullo, prejudicial na fabricação de queijos, que não ficam bons e estragam-se facilmente.

Estão tambem custando um preço exorbitante as ferramentas agricolas e são, além disso, de pessima qualidade; não offerecem a indispensavel resistencia aos pesados trabalhos da lavoura, annullando, portanto, em grande parte, os esforços dos lavradores para o augmento da producção.

Os saccos para café e cereaes, estão tambem carissimos e são de pessima qualidade, não resistem ao transporte em carros de bois e nas estradas de ferro, causando por isso, grandes prejuizos aos lavradores e commerciantes.

Havendo estes e tantos outros obstaculos invenciveis pelos lavradores, como pois, attender, o appello do sr. presidente da Republica, para a intensificação da agricultura?

PELO TELEGRAPHO

MARIANNA, 9 — Hontem, por motivo da formatura de sua filha, o pharmaceutico José Ignacio de Souza reuniu em sua residencia muitas familias da élite mariannense. Foi servido lauto jantar, seguindo-se animado baile. Esta reunião mostra a sympathia de que gosa o estimado pharmaceutico pelas suas virtudes como chefe de familia e como cidadão cumpridor de seus deveres.

JUIZ DE FÓRA, 10 — (A. A.) — Realizou-se hoje, ás 19 horas, a cerimonia da collação de grão dos graduandos de Pharmacia e Odontologia do Instituto Grambery. A festa, para solennizar essa cerimonia, realizou-se no theatro Juiz de Fóra, com a presença da élite social desta cidade.

— Realizou-se hontem a solennidade da entrega dos premios aos alumnos dos Grupos Escolares desta cidade. Conferiram os premios pessoas de alto destaque em nossa sociedade. Falaram os drs. José Rangel, director do grupo escolar "Lindolpho Soares", que tambem representou o deputado João Penido, e José Procopio Teixeira, presidente da Camara Municipal.

— Em reunião hontem realizada, foi eleita a nova mesa administrativa da Santa Casa de Misericordia. Foram eleitos, provedor o dr. Braz Bernardino Lourenço Tavares; secretario, o dr. Antonio Augusto Teixeira; thesoureiro, o dr. Aurelio Ribeiro Oliveira; mesarios, drs. Rubens Campos, Hermenegildo Villaça, Francisco Ignacio Monteiro, Edgard Quinet, Andrade Santos, Almada Horta, Sebastião Tostes, Saint Clair, Miranda Carvalho, Edgard Menezes, Enéas Mascarenhas, Constantino Marques Souza, João Nunes Lima e Zeferino Andrade. A commissão de contas ficou composta dos drs. José Procopio Teixeira e Martinho Rocha e do jornalista Heitor Guimarães.

* * *

MALA DE RESPOSTAS

SR. MANOEL DE SOUZA ALVES JUNIOR. — Não recebemos a correspondencia a que allude na sua carta datada de hontem.

ELLA PISOU E ARRANCOU-LHE A UNHA

Ella, um moreno.

Elle, soldado de policia.

Hontem caminhavam os dois um ao lado do outro, olhando para lados diversos. Ella em dado momento, pisou com tanta força um dedo do pé esquerdo do soldado, que lhe arrancou a unha. Elle para medicar-se foi ao 8º districto, onde a Assistencia o soccorreu. Chama-se o pisado José Rufino, é pardo, brasileiro, e faz parte do 1º batalhão da Brigada Policial.

Um concurso no ministerio da Agricultura

Realiza-se hoje ás 11 horas, no edificio do Ministerio da Agricultura, o concurso para as vagas de chefes de culturas, cuja inscripção foi encerrada hontem.

Farão parte da mesa examinadora os drs. Francisco Dias Martins, presidente, Graccho Cardoso e Paulino Cavalcanti.

NOTAS RELIGIOSAS

S. CESARIO, BISPO — Nasceu no anno 470, no territorio de Chalons-sur-Saône.

Recebeu uma educação de tal maneira pautada pelo Evangelho, que aos 17 annos distribuiu com os pobres tudo quanto possuia. Entrou para o numero dos clerigos de Chalons, recolhendo-se depois ao Mosteiro de Lerins.

Eonio, bispo de Arles, ao morrer, indicou Cesario como o mais digno para lhe succeder. O santo fugiu para evitar esta honra, mas foi descoberto.

Recebeu a sagração episcopal aos trinta annos.

Viveu em uma continua solicitude pelo seu rebanho. Deu grande brilho ás solemnidades religiosas e grande regularidade ao officio divino.

A calumnia quiz ferrar-lhe [illegible] peçonhentos, mas foi confundida.

Morreu santamente depois de 40 annos de episcopado.

*

LAUS PERENNE — Na matriz de S. João Baptista da Lagôa ficará exposto hoje, de accordo com as instrucções emanadas da vigararia geral do arcebispado, o Santissimo Sacramento, havendo, á tarde, o encerramento, com benção e canticos sacros.

*

SANTUARIO DO SANTO SEPULCHRO — Hoje, ás 6 1/2 horas, nesse Santuario, será celebrada uma missa cantada em honra de Santo Antonio, com exposição e benção do Santissimo Sacramento; depois, distribuição do Pão de Santo Antonio aos pobres da localidade.

Quem, depois de ter recebido a Santa Communhão, nas terças-feiras, rezar por algum tempo, na intenção do santo padre, deante do Santissimo Sacramento, exposto, seja de manhã ou na occasião da exposição á benção da tarde, nas egrejas franciscanas, ganhará indulgencia plenaria.

*

DEVOÇÃO DO PÃO DOS POBRES DE SANTO ANTONIO — A Devoção do Pão dos Pobres de Santo Antonio, da matriz do Engenho de Dentro, pede aos bons catholicos esmolas para os seus pobres, em dinheiro ou roupas, ainda mesmo usadas, pois á pobreza nessa freguezia é espantosa e a devoção vive em difficuldades para soccorrer tantos pobres. Qualquer donativo póde ser enviado para a matriz do Engenho de Dentro, ou para a presidente da devoção, d. Marietta Cardoso, á rua Chineza n. 121.

*

EGREJA DE NOSSA SENHORA MÃE DOS HOMENS — Na egreja de Nossa Senhora Mãe dos Homens realizam-se missas, ás terças-feiras, ás 8 horas; aos sabbados, ás 8 horas e aos domingos, ás 11 horas.

*

AUDIENCIA DO SR. CARDEAL — Sua eminencia o cardeal Arcoverde, não deu hontem audiencia, no palacio de S. Joaquim, no largo da Gloria.

*

EGREJA DO BOM JESUS DO CALVARIO — Missas conventuaes nas sextas-feiras, ás 9 horas, e aos domingos, ás 10 horas.

*

IRMANDADE DA VIRGEM MARTYR SANTA LUZIA — A mesa administrativa da Irmandade da Virgem Martyr Santa Luzia, faz celebrar depois de amanhã, a festa da sua Excelsa Padroeira, com missa solenne ás 11 horas, sermão ao Evangelho, "Te-Deum", ás 7 horas e grande orchestra.

Opportunamente publicaremos minucioso programma da festa.

CENTRAL DO BRASIL

Sabemos que o dr. Aguiar Moreira, attendendo ao prejuizo que vem causando aos cofres da nossa principal via ferrea o funccionamento da estação de Barbosa Gonçalves, vae mandar fechal-a, ficando o ponto terminal dos trens do ramal de Valença na estação de Santa Clara.

A renda da estação Barbosa Gonçalves nunca attingiu a 400$ durante cada mez e gasta com tres empregados 510$000!!

O logar onde está situada a estação é uma zona isolada, sem recursos para os empregados da 2ª divisão, que ali quasi morrem de sêde.

O material da estação poderá servir para a construcção da de Santa Rita, visto que a estação de Barbosa Gonçalves dá um prejuizo superior a 1:000$000 por mez.

—:— A renda da estação Central ante-hontem foi de [illegible].

—:— Na 4ª divisão foram promovidos: José Lana, a official operario de 3ª classe; Antonio Caetano, a official operario de 4ª classe; José Barbosa, ajudante de 1ª classe; Manoel Baillo de Carvalho, a ajudante de 2ª classe e Carlos Martins, a ajudante de 3ª classe.

—:— Foi designado praticante de conferente João de Carvalho Borges Filho.

—:— Foi autorizado o abono da gratificação addicional de 10 %, a partir de 24 de agosto de 1911, ao foguista de 1ª classe Torquato Marques Ayroso.

—:— Não ha que deferir, foi o despacho que teve o requerimento do guarda-freios da 3ª divisão Eurico Flores, solicitando o pagamento de um abono.

—:— Foram concedidos 90 dias de licença, com ordenado, ao ajudante de cabine da 3ª divisão José Bastos.

—:— O movimento de mercadorias em S. Diogo, foi o seguinte: Importação (Encommendas) Total 145 volumes com 4.330 kilogrammas.

Exportação — (Mercadorias) 10.959 volumes com 459.647 kilogrammas. (Materiaes) 4 volumes com 5.000 kilogrammas. (Carne Verde) 82 volumes com 107.540 kilogrammas e (Encommendas) [illegible] volumes com [illegible] kilogrammas.

Total 22.044 volumes com 591.078 kilogrammas.

Renda: 3:236$200.

—:— As promoções para as vagas existentes na 6ª divisão, devem ser assignadas por esses dias pelo ministro da Viação.

—:— Está em gozo de 15 dias de férias o mestre de linha de 3ª classe da 5ª divisão Manoel Guimarães.

—:— Indeferido — foi o despacho que teve a Companhia Expresso Federal, pedindo concessão de agencia de despacho na estação Central.

—:— Pediu 60 dias de licença, o graxeiro Manoel Vieira Rosas Junior.

—:— Foi designado para o logar de praticante de conferente Moacyr Mendes Corrêa.

—:— Ao operario ajudante de 3ª classe da 4ª divisão Paulo dos Santos Silva, foi concedido o abono da gratificação addicional de 10 % sobre a diaria a partir de [illegible] 17 de março de 1912.

—:— Ao guarda-freio extranumerario Eugenio Ribeiro, foram concedidos [illegible] dias de licença [illegible] diaria integral.

—:— Realiza-se amanhã a [illegible] classe Manoel Guimarães, [illegible] engenheiro [illegible] do 1º districto do Trafego, o apparelho de [illegible] as chaves em substituição ás tarambolas.

TRANSFERENCIAS DE GUARDAS MUNICIPAES

O prefeito assignou hontem os diversos actos de transferencias de guardas municipaes.

CINEMAS

As novidades da téla

(Chronica das primeiras)

REGENERAÇÃO, no Odeon — O elegante cinema da Avenida, mudando de cartaz, exhibe um dos mais bellos trabalhos da afamada Fox Film, interpretado por miss Anna Q. Nilson e R. Fellowes. *Regeneração* é a historia de um rapaz, que tendo sua infancia passada num meio de vicios, chega a regenerar-se pelo seu esforço. [illegible]

[illegible]

... ate mesmo por uma creança. Mas, o seu amor correspondido, dentro em pouco se torna um quasi supplicio. E' que a noiva, e mais tarde a esposa, vê com infinito pezar que o homem que ella escolheu não passa de um pusillanime, incapaz de um gesto nobre, de uma acção varonil. Em contraste, a esposa observa outros homens e todos lhe parecem mais fortes, mais robustos do que seu marido. Um dia, porém, elle, que realmente a amava e muito, sente a necessidade de tornar-se um homem na extensão da palavra e então toda a energia, toda a audacia de que pode dispor um ser privilegiado se patenteia de uma maneira assombrosa, affirmando que no momento do perigo, mesmo os pygmeus se podem tornar athletas.

E' mais um bello trabalho da Triangle Film, interpretado pelo famoso artista e athleta Douglas Fairbanks.

Completa o programma do Cine, *O ferreiro da aldeia*, super-hilariante comedia, em 2 actos, da Keystone.

Uma série de qui-pro-quos, de disparates, cada qual mais interessante, fazem desta comedia uma das melhores producções da famosa marca americana. O principal pivot da comedia é uma carta escripta sobre papel carbonne e da qual fica copia compromettedora sobre a toalha. De ahi se originam as scenas mais disparatadas, nas quaes toma parte o ferreiro da aldeia, homem de força possante e que apezar de tudo tambem ama. Em meio do complicado entrecho surge um bandoleiro que quer a todo o transe apanhar um bello dote de uma linda menina, uma lavadeira indiscreta e outros personagens excentricos que promettem trazer o publico em constante hilaridade.

O ferreiro da aldeia recommenda-se a toda a gente, desde as creanças que gostam de disparates até aos cavalheiros de 60 annos, que desejam rir á custa da astucia e do engenho revelados pelo cinematographo. [illegible]

"O DOTE DA INDIA", no Avenida — [illegible]

[illegible]

Film fez correr aos olhos dos numerosos espectadores as scenas de mais palpitante actualidade da vida carioca.

***

"REGENERAÇÃO" E "A CARAVANA TRAGICA", no Ideal — *A Regeneração* é um film de grande fundo moral. Seu entrecho póde assim resumir-se, em poucas palavras: Orphanando, Octavio ficou entregue aos máos tratos de uma familia degenerada, cujos vicios herdou, percorrendo todas as escalas do crime. Uma rapariga do povo apparece, como um anjo tutelar, na existencia de Octavio, que consegue afastar-se do convivio criminoso. E ambos, impellidos por um amor irresistivel, sellam com o consorcio a sua affeição reciproca. Sobre esse thema, a Fox Film conseguiu trabalhar um romance em que a violenta acção das scenas de maior intensidade dramatica se casa perfeitamente com a delicadeza do sentimento. A outra pellicula — *A caravana tragica*, é um vigoroso drama de aventuras entre personagens da alta sociedade. Os episodios desse drama são em extremo sensacionaes. Um grupo de malfeitores, desejoso de apossar-se de uma enorme somma, que devia ser entregue como o contrato de umas minas metallurgicas, não se detem ante as maiores barbaridades para anniquilar o portador dessa fortuna. Assim é que o bando nefasto, por occasião do casamento do intermediario da entrega dessa fabulosa somma (André Rugg), que se consorcia com a filha do banqueiro remet-[illegible]

"A PRINCEZA ALEXIA", "O AMOR INSPIRA AUDACIA" E "O FERREIRO DA ALDEIA", no Paris. — Já é conhecido do publico carioca o primeiro film do majestoso programma que hontem estreou o Paris. *A princeza Alexia* foi a nota culminante da partee final da semana passada. Exhibida no Avenida, essa maravilhosa creação da Paramount fez o mais ruidoso successo, o grande successo dos trabalhos da inexcedivel Paramount. Esse successo reproduziu-se hontem, como não podia deixar de succeder, no Paris. A Triangle comparece nesse programma com o extra-ordinario drama de aventuras — *O amor inspira audacia*. Eis o seu entrecho: Reginaldo vivia ociosamente, sem preoccupações, até que, num encontro com a formosa Mary, della se enamorou, vindo a desposal-a. O seu ar timido e apalermado começou, porém, a aborrecer a esposa, que, certo dia, saiu, com alguns amigos, para uma excursão por logares perigosos, tendo deixado uma carta ao marido, em que a aconselhava a ficar em casa, visto como os obstaculos que tinha a vencer não eram compativeis com a sua covardia. Instigado por um amigo, Reginaldo parte, juntamente com o creado, para o logar em que devia estar Mary, em companhia dos taes amigos e de sua progenitora. Depois de emprehender uma viagem aerea, afim de tomar o trem que o deve conduzir para junto da esposa. To-

mando um automovel, é victima de um grupo de bandidos, que, em caminho, lhe roubam tudo, deixando-o no matto, onde dorme ao relento. [illegible]

O NOSSO NOVO CONCURSO

DAS ARTISTAS AMERICANAS DA TELA QUAL A SUA PREFERIDA?

[illegible]

Mary Pickford	933 votos
Maria Walcamp	698
Dorothy Phillips	302
Pauline Frederick	298
Gladys Brockwell	294
Theda Bara	271
Valeska Suratt	199
Virginia Pearson	188
June Caprice	172
Pearl White	161
Norma Talmadge	[illegible]
Grace Cunard	82
Grace Darmond	67
Clara Kimball	55
Alice Brady	51
Fanny Ward	[illegible]
Geraldine Farrar	37
Ruth Roland	[illegible]
Lenore Ulrich	[illegible]
Marie Doro	[illegible]
Violeta Mersereau	[illegible]
Ethel Clayton	[illegible]
Ella Hall	[illegible]
Helena Holmes	[illegible]
Blanche Sweet	[illegible]
Jane Lee	[illegible]
Rita Jolivet	[illegible]
Bessie Barriscale	[illegible]

Anna Luther, Gerda Holmes, Mae Murray, Clo Madison e Lilian Gish. [illegible]

[illegible]

CARTAZ DO DIA

[illegible]

Cinema Mattoso

Praça da Bandeira

Hoje! — Ultimo dia! — Hoje!

Programma surprehendente!

Engenhosa invenção!

(drama 5 actos da Butterfly)

Banhos excentricos

(2 actos de comedia da Keystone)

Nume tutelar

(5 actos da Triangle por Bessie Barriscale)

Só amanhã — "Poderoso amor", da Paramount

* * *

Cinema Modelo

Rua 24 de Maio 287

Hoje! — Ultimo dia! — Hoje!

Cidade sonhada

(Comica em 2 actos)

MINAS DE BRILHANTES

(drama em 3 actos)

O POLICIA N. 9

(drama em 5 actos)

PODEROSO AMOR

(6 actos da Paramount)

Amanhã — "Nume tutelar" e "Banhos excentricos"

* * *

Nacional Film

Escriptorio e atelier: Laranjeiras 530 — Telephone Central [illegible]

Editora dos jornaes cinematographicos:

BRASIL ILLUSTRADO
BRASIL PITTORESCO
BRASIL INDUSTRIAL
BRASIL COMMERCIAL
CINE-JORNAL.

Fornecedora de quasi todos os cinemas desta capital e de S. Paulo.

Acceitam-se pedidos do interior por intermedio dos agentes de films nesta capital. Encarrega-se de todo e qualquer trabalho cinematographico.

***

CINEMA AMERICANO

(COPACABANA)

HOJE, pela ultima vez, no "AMERICANO", mais um espectaculo de gala, mais um programma sensacional constituido por 2 films verdadeiramente maravilhosos, merecendo especial menção a finissima comedia INNOCENTES DIABRETES, tendo como principaes interpretes os inegualaveis "Diabretes", Jane e Catherine Lee, da "Fox Film", o que é sufficiente para se ter certeza do exito, e como complemento do programma "A ESCRAVA", arrebatador film dramatico da "Paramount", tendo como protagonista a estrella de primeira grandeza PAULINE FREDERICK — 4ª FEIRA — Dia cheio, 3 films sensacionaes "CORAÇÃO REBELDE", "FORÇA DE UM PARALYTICO", e "FITA NA FITA".

O uso do

Xarope GRINDELIA

de Oliveira Junior acalma qualquer

TOSSE

Sendo completamente inoffensivo

O coronel Sarmento é distinguido por todos

Por ter deixado o cargo de chefe do gabinete do Departamento do Pessoal da Guerra, tem o coronel Emilio Sarmento recebido innumeras provas de apreço e alta estima em que é tido.

Ainda hontem recebeu o distincto official uma singela, mas bem expressiva manifestação dos amanuenses que servem naquelle Departamento, os quaes lhe offertaram uma carteira de couro da Russia com encrustações e monogramma em ouro.

Podereis sacrificar desejos e ainda outras emoções para felicidade do vosso paiz? VEDE:

A INVASÃO DOS BARBAROS

WOMANHOOD

THEATRO & MUSICA

PRIMEIRAS

"L'AMICO FRITZ" NO REPUBLICA — A opera que Mascagni compoz, depois do estupendo exito universal de *Cavalleria*, interrompendo a de *Rantzau*, esse idyllio campesino — *L'Amico Fritz*, cantado hontem, no Republica, [illegible]

[illegible]

"O ENTERRADO VIVO" — [illegible]

[illegible]

"ALMA BRASILEIRA" — [illegible]

[illegible]

O FESTIVAL DE APOLLONIA PINTO — [illegible]

[illegible]

O CARTAZ DO DIA

PALACE — "Mãe" (drama).
PHENIX — Espectaculos de companhia Baxter & Willard. [illegible]
RECREIO — "A aguia negra" (peça patriotica). [illegible]
S. JOSÉ — "O espião" (peça patriotica). [illegible]
TRIANON — (Espectação permanente) [illegible] Apollonia Pinto.
POLYTHEAMA-MEYER — "Tim-tim mirim" (burleta). [illegible]

***

RECLAMOS

REPUBLICA — A companhia lyrica popular dá-nos hoje mais uma edição do "Rigoletto", que será cantada por Baldrich, Federici, Virginia Cacioppo, Mario Pinheiro e Fiore.

— ✤ —

RECREIO — Continúa em pleno successo, neste querido theatro, a peça patriotica "A aguia negra", a que a companhia Henrique Alves dá muito bom desempenho. O Recreio ainda hontem teve duas esplendidas casas, depois de ter esgotado as lotações nas duas sessões de domingo. Repete-se hoje "A aguia negra".

— ✤ —

TRIANON — Em outro logar, encontrarão uma noticia detalhada dos espectaculos de hoje, nesse theatro, que são em beneficio da querida actriz Apollonia Pinto.

— ✤ —

PALACE — Reapparece hoje, neste querido theatro da rua do Passeio, a companhia Dramatica Paulista, de que faz parte a festejada actriz patricia Italia Fausta. Será representado, em *première*, o drama em 4 actos *Mãe*, de S. Rusiñol, novo para o Rio, incumbindo-se Italia Fausta da protagonista, no papel de Rosa.

— ✤ —

PHENIX — Repetem-se, no Phenix, nos espectaculos de hoje, as quatro estréas de hontem, que alcançaram grande successo, notadamente o ventriloquo Juliano e miss Martel. Além desses artistas, tomam parte nos espectaculos os demais da "troupe".

— ✤ —

S. JOSE' — Proseguem em pleno exito as representações da já popular peça patriotica de Octavio Rangel — "O espião", que tem attraido ao popular theatro da praça Tiradentes enchentes colossaes. Ainda figura hoje no cartaz do S. José "O espião".

— ✤ —

POLYTHEAMA-MEYER — Neste popular theatro da estação do Meyer, a companhia dirigida pelo actor Augusto Campos representará, pela primeira e unica vez, a engraçadissima burleta em tres actos "Tim-tim mirim", ou "Uma festa em Guabiroba".

* * *

VARIAS NOTAS

THEATRO LYRICO — Estréa-se sabbado proximo a Grande Companhia de Variedades, a cargo da empresa Parisi e Guerreiro, que ao que nos consta, preparam um programma verdadeiramente sensacional.

Já chegaram dos Estados Unidos e Buenos Aires os numeros de maior attracção, entre os quaes se conta um celebre cyclista que dá o difficimo "Salto da Morte", exercicio que já tem valido a morte a quasi todos os artistas que o tem tentado. Os córos das tricanas continuam ensaian-[illegible]

[illegible] a companhia obteve no Leme e Copacabana. Assim recebida, a notavel "troupe" não póde deixar de imprimir ás suas funcções um cunho de attracções de primeira ordem, variando sempre os seus programmas e demonstrando que é inesgotavel o seu repertorio.

Para hoje está annunciada uma novidade palpitante. Trata-se da "pochade" de fino espirito intitulada "Os meninos terriveis", traduzida do francez.

No theatro Republica essa farça agradou em cheio e durante a sua representação a hilaridade se communicou a todos os espectadores da forma a mais franca.

A companhia, que tem compromissos para outro logar, apenas trabalhará no Leme até quinta-feira, quando será dada, ás 2 1|2 da tarde, uma "matinée".

— ✤ —

AS ESTREAS DE HONTEM, NO PHENIX — Não ha duvida que o ventriloquo Juliano, que hontem esteve com os seus bonecos no Phenix, é um artista perfeito e com espirito nos ditos alegres e facetas dos seus bonecos. O publico numeroso das duas sessões de hontem applaudiu com todo o calor as diversas phases do seu trabalho, tendo saido satisfeito. Dos outros estreantes diremos que o conjuncto Plantation Jubilée, do Grupo das Girls, é buliçoso e alegre, demonstrando em "cake walk" que miss Martell é muito gentil e muito boa bailarina, sendo inferior cançonetista e que o novo trabalho dos bailarinos Mulally and white, transformados em negros, agradou, comquanto não apresente novidade. Como sempre, o homem dos 32 instrumentos mantem o publico em magnifica disposição.

— ✤ —

A FESTA DA BONECA, NO RECREIO — Cada vez toma mais interesse a "festa da boneca", que se vae realizar no theatro Recreio, no dia de Natal, em "matinée". Já é enorme a lista de casas commerciaes que offerecem brindes á creançada que comparecer á festa. Da lista que hontem vimos no Recreio, podemos destacar as seguintes casas: Casa Castro, Au Louvre, "Vermutin" Casa Carvalho, Torres Carneiro, Fabrica de Fumos Veado, Camisaria Franceza, Companhia Souza Cruz, Casa Colombo e outras.

As creanças receberão na porta um coupon numerado que dará direito ao sorteio de varios brindes e bonecas. Independente disto, a Arvore de Natal estará repleta de brinquedos para todos.

A prova de que o publico está interessado é que não obstante faltarem ainda muitos dias a procura de bilhetes é enorme.

— ✤ —

UMA "PREMIERE" DE SENSAÇÃO — Deve ter fóros de um grande acontecimento theatral a proxima primeira representação, no Recreio, da fantasia satyrica "Feira das Vaidades", original de Luiz Palmeirim e musica do maestro Luiz Moreira, que produziu para esta peça algumas das mais brilhantes paginas da sua imaginosa inventiva. Os versos da fantasia são originaes do conhecido e apreciado poeta Octavio Rangel. Os scenarios estão quasi concluidos e pintados a proposito pelo distincto artista Mario Tullio, que se estréa neste genero de scenographia, mas que vae apresentar trabalho que sem desdouro seria assignado por varios mestres.

— ✤ —

"RIGOLETTO" COM BALDRICH, NO REPUBLICA — O tenor Baldrich canta esta noite no theatro Republica a opera "Rigoletto" com a qual estreou para o nosso publico, conseguindo logo o mais assignalado triumpho. Em toda a opera elle se manifesta o mesmo illustre artista de sempre, emprestando toda a sua arte na conducção do difficil papel de "Duque de Mantua". O protagonista será desempenhado pelo barytono Federici, fazendo a "Gilda" a soprano Cacioppo e o papel de "Sparafucile", o baixo brasileiro Mario Pinheiro.

Amanhã, pela primeira vez, a "Gioconda, com o tenor Bergamaschi e Elvira Galeazzi, annunciando-se para breve a opera "Manon", de Massenet.

— ✤ —

"MÃE", DRAMA DE S. RUSIÑOL — Com este drama estréa hoje no Palace Theatre a eminente actriz Italia Fausta.

A peça, que é uma das producções mais interessantes do theatro hespanhol contemporaneo, obteve ruidoso exito na Europa, representada pela actriz Italia Vitaliani. O thema é a luta pela arte, em que se empenha um joven pintor, Manoel Pujol, cuja vocação irresistivel o impelle para o grande centro madrileño. Assediado, ali, por tentações de toda especie, o pintor consegue triumphar graças ao dedicado amor de Rosa, sua velha mãe, que, afinal, quando o vê glorificado e acclamado pelas tubas da fama morre de alegria.

O modo porque a sra. Italia Fausta encarnou o papel de Rosa causou funda impressão na assistencia numerosa e selecta, que na noite da *première* enchia o S. José, de S. Paulo.

O sentimento e a emoção equilibravam-se na justa medida com a naturalidade e correcção scenica. A actriz, com aquella fina intuição dramatica que é sua melhor qualidade, não se deixou seduzir pelos processos usuaes de que lançam mão o commum dos artistas, seguros de agradar. Comprehendeu o personagem e tel-o tal qual elle era, revelando uma enorme riqueza de tintas *nuancées*, não o colorido que fere a imaginação pelo rigor dos tons, mas o colorido preciso, tão verdadeiro e tão natural que se o não póde acceitar como uma ficção mas como a realidade em toda a sua plenitude.

Estamos certos de que o mesmo exito obtido em S. Paulo pela eminente actriz se repetirá logo á noite no Palace.

Salsa, Caroba e Manacá

Do celebre pharmaceutico-chimico **E. M. DE HOLLANDA** preparada pelo **Dr. Eduardo França**

A SALSA, CAROBA E MANACA' do celebre pharmaceutico-chimico, Eugenio Marques de Hollanda, é já muito conhecida em todo o Brasil e nas Republicas Argentina, Uruguay e Chile, onde tem produzido curas maravilhosas e goza de grande reputação.

E' o depurativo mais antigo, mais scientifico e mais efficaz para a cura radical de todas as affecções syphiliticas, herpeticas, boubaticas e escrophulosas e provenientes da impureza do sangue.

Experimentae um só frasco e sentireis os seus beneficios!

Depositarios: Araujo Freitas & C., droguistas — Rua dos Ourives n. 88, Rio de Janeiro. Encontra-se em todas as pharmacias e drogarias.

Vidro . . . . . . 3$000
Vidro grande . . . 5$000

Vae ser creado o imposto de exportação no Districto Federal

Estiveram hontem em longa conferencia com o prefeito os intendentes Geremario Dantas, Silva Brandão, Ernesto Garcez e Pio Dutra, ficando assentada, entre outras medidas, a creação do imposto de exportação, que, sabemos, será menor que o dos Estados do Rio e Minas.

DÓE? GELOL!

Cura qualquer dôr em 5 minutos!

Especifico das nevralgias e do rheumatismo.

Approvado pela Directoria Geral do Serviço Sanitario.

Um creme analgesico para fricções, em tubos de estanho, para pisaduras, entorses, máo geito, resfriados, e emfim, para todo o phenomeno DOR.

A' venda em todas as pharmacias e drogarias.

Para pedidos por atacado dirija-se a AMBROSIO LAMEIRO. Telephone 3.085, Norte. Caixa do Correio, 1.322 — Rio de Janeiro.

A ESMERALDA

Casa importadora de joias, relogios, bronzes e metaes finos.

GRANDE VARIEDADE EM ARTIGOS PARA PRESENTES

Durante as festas 15 % de abatimento nos preços marcados.

Travessa de S. Francisco de Paula, 8 e 10

OFFERTAS AO MUSEU NACIONAL

O commandante Amphiloquio Reis acaba de offerecer ao Museu Nacional alguns interessantes objectos de ethnographia brasileira para a sala "Euclydes da Cunha".

Esse material será o nucleo de uma collecção que terá o nome daquelle official.

Quem quizer lêr sempre as ultimas novidades é só na casa Braz Lauria, agente geral da ATLANTIDA.
78, RUA GONÇALVES DIAS, 78
Entre Ouvidor e Rosario

EXPERIENCIAS DE INVENTOS DE GUERRA

Por estes dias deve realizar-se na Escola de Aviação, de Santa Cruz, a experiencia do apparelho contra os gazes asphyxiantes, invenção do engenheiro italiano Nicola Santo.

MASSA DE TOMATE — A melhor é a da Companhia Manufactora de Conservas Alimenticias.

UM HOMEM FEROZ

Matou e tentou matar duas mulheres

S. Paulo, 10 (A. A.) — Na fazenda do sr. Antonio Lobo, em Campinas, o colono Christovam Beinego, matou um vizinho, tentando matar duas mulheres, vibrando varias facadas. O criminoso foi preso.

A IDEAL
[illegible] A PRESTAÇÕES
74 F. VEIGA & C. S. José

A VIDA EM VIDROS **Rhum Creosotado** DE Ernesto Souza

BRONCHITE Rouquidão, Asthma, Tuberculose pulmonar.

GRANDE TONICO abre o appetite e produz a força muscular

Granado & C.-1º de Março 14

FORMULA:

CREOSOTO DE FAIA
IODO
Hypophosphito de SODIO
Hypophosphito de CALCIO
— GLYCERINA —

Fartos elementos para a Hygiene dos Pulmões e ROBUSTEZ

COMMERCIO

Rio, 11 de dezembro de 1917.

NOTAS DO DIA

No Collegio Militar do Rio de Janeiro, termina hoje, á 1 hora da tarde, o prazo para o recebimento de propostas para o serviço de lavagem e engommagem de roupa; na Estrada de Ferro Oeste de Minas, ás mesmas horas, para o fornecimento de oleos lubrificantes, estopa e graxa; na Directoria Geral de Obras e Viação da Prefeitura, ás 2 horas da tarde, para a construcção de uma muralha na ladeira dos Guararapes.

Hoje, á 1 hora da tarde, deverão reunir-se os credores da fallencia de Brederechs & C.

CONCORRENCIAS ANNUNCIADAS

Corpo de Bombeiros, para o fornecimento dos grupos 1 a 15, dia 13, á 1 hora.

3º grupo de obuzes, para o fornecimento de generos alimenticios, pão, verduras, lenha, artigos de expediente, forragens e ferragens, dia 13, á 1 hora.

Brigada Policial do Districto Federal, para o fornecimento dos grupos 1, 2, 3, 8, 11, 15, 17, 19, 21 e 23, dia 13, ás 2 horas.

5º Batalhão de Caçadores, para o fornecimento de generos alimenticios, forragens, combustiveis e artigos de expediente, dia 14, ao meio dia.

Estrada de Ferro Itapura a Corumbá, para o fornecimento de dormentes de madeira de lei, dia 15, á 1 hora.

Fiscalização do Porto do Rio de Janeiro, para a venda de 6 caldeiras, dia 17, á 1 hora.

Ministerio da Justiça e Negocios Interiores, para o fornecimento dos grupos 1 a 32, dia 17, ás 2 horas.

Colonia Correcional de Dois Rios, para o fornecimento de carne verde de vacca, dia 20, ás 11 horas.

Inspectoria de Mattas, Jardins, Caça e Pesca, para o fornecimento de materiaes, dia 21, ás 2 horas.

Estrada de Ferro Central do Brasil, para o fornecimento de tóras falquejadas de madeira de lei, dia 22, 12 horas.

Policia do Districto Federal, para o fornecimento de peças de fardamento e artigos necessarios aos differentes uniformes dos guardas civis, botinas e borzeguins, dia 22, ao meio-dia.

Estrada de Ferro Oeste de Minas, para o fornecimento de dormentes de madeira de lei, dia 25, á 1 hora.

REUNIÕES DE CREDORES

Fallencia de N. Williams e Comp., dia 14, á 1 hora.

ASSEMBLÉAS ANNUNCIADAS

Empresa de Construcções Civis, dia 13, á 1 hora.

Companhia de Seguros Mutuos Contra Fogo, dia 17, á 1 hora.

Empresa Auto-Avenida, dia 18, ás 2 horas.

Sociedade Anonyma Estamparia Leão, dia 20, ás 2 horas.

Sociedade Anonyma Casa Arens, dia 20, ás 2 horas.

CAMBIO

Hontem, este mercado abriu frouxo, correndo para o bancario a taxa de 13 5|8 d. e em seguida esta e a de 13 19|32 d. e para o particular a de 13 11|16 d.

O Banco do Brasil affixou para os vales ouro o preço de 2,038 réis papel, por mil réis.

Pouco depois iniciados os trabalhos, o mercado affrouxou ainda mais, passando os bancos estrangeiros a fornecer cambiaes a 13 9|16 d. e em seguida a 13 17|32 e 13 9|16 d. e a comprar as letras de cobertura respectivamente a 13 21|32 e 13 5|8 d.

Durante o dia o mercado continuou a manifestar-se frouxo, vigorando para os saques as taxas de 13 1|2, 13 17|32 e 13 9|16 d. e para o papel particular a de 13 5|8 d.

A' tarde o mercado tornou-se estavel, correndo para o bancario a taxa de 13 9|16 d. e para o particular a de 13 21|32 d.

Os negocios conhecidos foram regulares, fechando o mercado em posição estavel, com saques a 13 9|16 e 13 19|32 d. e collocação para as letras de cobertura a 13 11|16 d.

TAXAS DE TABELLAS

Praças:		
Londres	13 7|16 a	13 5|8
Paris	$651 a	$658
A' vista:		
Londres	13 1|4 a	13 7|16
Paris	$658 a	$665
Italia	$460 a	$486
Portugal	2$270 a	2$420
Nova York	3$700 a	3$820
Hespanha	$915 a	$949
Suissa	$885 a	$924
Montevidéo	4$650 a	4$700
Buenos Aires (peso-papel)	1$820 a	1$870
Vales caf.	$648 a	$664
Vales ouro, por mil réis	— a	2$038

LIBRAS

Vendedores a 20$800 e compradores a 20$600.

LETRAS DO THESOURO

As letras papel tiveram compradores, conforme a data de emissão, aos reistes de 3 1|2 a 5 por cento e vendedores aos de 3 á 4 1|2 por cento.

CAIXA DE CONVERSÃO

Compra-se qualquer quantia; paga-se melhor agio que qualquer outra casa, na AVENIDA RIO BRANCO 49 e 51, casa de cambio. F. Monero. (A 3499)

CAFÉ

Movimento do Mercado

	Kilos	Saccas
Existencia em 6, de tarde		452.913
Entradas em 7:		
E. F. Central	112.200	
E. F. Leopoldina	312.840	7.084
Entradas em 8 e 9:		
E. F. Central	23.520	
E. F. Central	118.080	2.360
Total		462.357
Embarques em 7:		
Europa	4.850	
Cabo	2.600	
Rio da Prata	252	
Cabotagem	2.030	9.732
Existencia em 9, de tarde		452.625

Entraram desde o dia 1 de julho até hontem 1.521.173 saccas e embarcaram em egual periodo 1.209.748 ditas.

Hontem, este mercado abriu frouxo, com procura reduzida e bastante café á venda, tendo sido effectuadas, de manhã, transacções de 1.918 saccas, nas bases de 6$500 e 6$600, a arroba, pelo typo 7.

A' tarde, foram realizadas vendas de cerca de 1.500 saccas, aos mesmos preços da abertura, fechando o mercado em posição estavel.

A Commissão de Estimativa de Colheita é de parecer que a colheita exportavel pelo porto do Rio de Janeiro attingirá a 2.500.000 saccas.

A Bolsa de Nova York abriu com a a 7 pontos de alta.

Passaram por Jundiahy 54.500 saccas.

Entraram por cabotagem 1.000 saccas e por barra a dentro 234 ditas.

COTAÇÕES

4	7$100 e 7$100
5	6$900 e 7$000
6	6$700 e 6$800
7	6$500 e 6$600
8	6$300 e 6$400
9	6$100 e 6$200

SANTOS

Dia 7:
Entradas: 53.879 saccas.
Desde 1º: 313.949 saccas.
Saidas: 44.830 saccas.
Desde 1º de julho: 6.506.256 saccas.
Existencia: 2.918.372 saccas.
Saidas: —
Preço: 6$200.
Posição: calma.

ASSUCAR

Entradas em 8: 1.300 saccos.
Desde 1º: 24.830 ditos.
Saidas em 8: 5.060 saccos.
Desde 1º: 27.168 ditos.
Existencia em 10, de tarde: 120.791 saccos.
Posição do mercado: firme.

COTAÇÕES

Branco crystal	$720 a	$750
Idem, 3ª sorte		Não ha
Crystal amarello	$610 a	$640
Mascavinho	$480 a	$640
Mascavo	$360 a	$390

---

(3) FOLHETIM DO "CORREIO DA MANHÃ"

Prophecias de cigana

— Quero que leves comtigo a pobre Ignez.

— Que a leve commigo! E que demonio queres tu que eu faça della?

— Peço-te que a entregues ao general Lopes Baños, que foi feito prisioneiro.

— Bem. E que mais?

— Dirás ao general que a velha Mercedes entrega a pobre creança aos seus cuidados, e accrescentarás que Ramon, seu pae, morreu em serviço da patria.

— Que mais?

— Mais nada.

— Muito bem; prestar-te-ei o serviço, que de mim reclamas, Mercedes, já que é esse o teu nome... Mas em todo o caso não quero abandonar-te aqui ao desamparo...

— Não percas tempo commigo, francez... Repito o que te disse ha pouco: antes de que chegue a noite, deixarei de ser deste mundo.

— Mas podes talvez enganar-te e... replicou vivamente o sargento, que estava muito mais impressionado do que queria parecer.

— Não, não me engano... atalhou a velha cigana. Tu vaes afastar-te daqui; mas antes disso quero recompensar-te...

— Recompensar-me... de que modo?

— Revelando-te o futuro.

O sargento desatou a rir.

— Dá-me a tua mão, tornou a cigana.

Pedro Rouget hesitava.

— Tens medo, francez? insistiu a velha com os labios contraidos em um sorriso desdenhoso.

O sargento encolheu os hombros e apresentou immediatamente a mão, que era enorme, e que estava ennegrecida e requeimada. As suas linhas interiores só difficilmente poderiam ser seguidas nos seus meandros, e por esta razão ficou a cigana durante algum tempo absorta na sua contemplação.

— Então? descobres alguma coisa? perguntou por fim o sargento com expressão zombeteira.

— Descubro, sim, incredulo... descubro muitas coisas.

— Nesse caso não percas tempo; faze a tua prophecia.

— Tens ainda largos annos de vida. Has de morrer de velho.

— Bravo! já isso não é pouco!

— Continuarás a viver pobre...

— Oh! isso é máo... Mas não é preciso ser feiticeiro para advinhar isso.

— Has de morrer satisfeito e feliz!

— Agrada-me isso.

— Agora escuta bem, e recorda sempre as minhas palavras...

— Sou todo ouvido, e é preciso que saibas que tenho uma excellente memoria.

— Has de casar-te e ter uma filha... Depois a tua filha ha de tomar marido, e ter tambem por seu turno uma filha... A essa creança, que ha de ser tua neta, está reservado um brilhante destino...

E a cigana largou a mão do sargento, que exclamou:

— Ah! está acabado? Tanto melhor!

E encolheu mais uma vez os hombros em um movimento accentuadamente desdenhoso.

Naquelle momento ouviu-se a distancia o clarim, que dava o signal de reunir.

— Somos chamados: temos de partir... disse Pedro Rouget.

— Parte pois... Leva comtigo a pequena Ignez, e cumpre fielmente a tua promessa.

E a desgraçada velha, que tinha completamente exgotadas as forças, deixou-se cair de joelhos, e estendeu-se em seguida sobre a terra.

A rapariguita curvou-se sobre ella, e beijou-a.

— Vamos, a caminho! disse o sargento, dirigindo-se aos soldados da sua secção.

E, ao mesmo tempo que pronunciava estas palavras, Pedro Rouget estendia a mão á rapariguita, que não mostrava relutancia alguma em o acompanhar.

— Peço apenas um momento de espera, meu sargento, disse o soldado, que pouco antes manifestara más intenções contra a pobre Ignez; antes de partir, desejo que esta velha bruxa me diga tambem a *buena-dicha*...

E approximou-se da moribunda, que ergueu meio corpo sobre o cotovello.

— Dá-me a tua mão, disse ella.

— Aqui está.

A velha cigana examinou-a com profunda attenção, e largou-a por fim.

— Que foi que viste? perguntou o soldado.

— Queres sabel-o?

— Está entendido que quero. Chegarei a ser marechal de França?

— Antes de que uma semana seja passada, has de perder a vida!

O soldado ficou espantado a olhar para a velha, e sentiu que se lhe apoderava de todo o corpo um violento tremor. Mas, como era valente e energico, descerrou os labios em um sorriso de despresadora ironia, e foi retomar o seu logar na fileira.

A rapariguita, ajudada naquelle piedoso dever pelo sargento, aconchegou o melhor que póde a roupa sobre o corpo da avó, beijou-a mais uma vez, e partiu.

A velha cigana murmurou uma rapida oração, fechou os olhos, e esperou estoicamente que chegasse a morte.

Havia prophetisado ao soldado, que, antes de que uma semana fosse passada, deixaria elle de existir...

Seis dias depois, tendo saido do acampamento em busca de gallinhas ou patos, a que pudesse lançar a mão, foi apanhado por uma partida de guerrilhas, e immediatamente fusilado.

Os nossos leitores de certo comprehendem quão profunda seria a impressão, que aquella morte, de antemão annunciada, deveria produzir em Pedro Rouget...

Um anno mais tarde o bravo sargento, fatigado dos cansaços da vida militar, e entendendo que tinha já direito a descansar um pouco, deixou o serviço, e retirou-se para Saint-Amand-des-Vignes. Levava no peito a fitinha da Legião de honra.

Casou-se na edade de trinta e quatro annos, e teve uma filha unica, que mais tarde deu por esposa a Jacques Pérard, um simples trabalhador dos campos, mas rapaz muito honrado e serio, economico, amigo do trabalho, e brioso, que tinha por timbre não pôr os pés na taberna.

Os noivos sentiam um pelo outro um grande affecto, e Pedro Rouget, unindo-os, tinha unido dois corações, que se amavam profundamente.

Quinze mezes depois de se haver realizado aquella união, Paula Francisca tinha nascido.

A creança crescera, desenvolvera-se, e chegara a ser a encantadora e deslumbrante creatura, a quem as invejosas davam ironicamente o nome de Fanchóca—a princeza.

O antigo sargento lembrava-se muitas vezes da prophecia da velha cigana, e, como todos os velhos que gostam de falar dos seus tempos de rapazes, entretinha-se frequentemente em contar á filha e ao genro a estranha aventura, que lhe succedera em Hespanha.

Tudo o que a velha cigana predissera tinha acontecido até então... Mas a prophecia não estava completa ainda... Devia esperar a sua realização na parte que dizia respeito ao brilhante destino, reservado á formosa Paula, sua neta...

III

UMA CARAVANA

Quatro dias depois da passagem do cavalleiro desconhecido na rua principal de Sant-Amand-des-Vignes, facto a que nos referimos no primeiro capitulo da nossa narração, todos os habitantes da povoação se achavam reunidos na praça principal.

Era domingo e todos tinham assistido na egreja á oração da tarde.

As mulheres, tanto as velhas como as novas, ostentavam todas os seus factos domingueiros.

Os homens, muitos dos quaes tinham o corpo um pouco curvado para a frente em razão do longo habito da cava, e de outros trabalhos de campo que exigem a mesma posição, tinham todos sobre si a jaleca de panno grosso, a calça de cotim apolainada, e chapéo novo de largas abas, que só vê sol nos dias solennes.

As raparigas lançavam de espaço a espaço uns olhares impacientes para uma especie de coreto, que se via a pequena distancia entre quatro grandes arvores e sobre o qual se achavam collocados alguns bancos e estantes. Era ali o logar destinado para os musicos.

Devemos declarar desde já que a praça era a sala de baile dos domingos e dias de festa, ao passo que nas quintas-feiras servia de mercado.

Todos falavam, riam e brincavam...

De repente, viram-se apparecer a distancia uns quinze ou vinte rapazotes, que chegavam correndo da extremidade da povoação, e que bradavam em altos gritos:

— Ahi vem! ahi vem!

Produziu-se immediatamente um grande movimento.

As creanças treparam como macacos para sobre o coreto, que depressa foi completamente invadido por os que mais perto se achavam.

As mulheres agruparam-se sobre os degráos da escada da egreja, erguendo-se todas na pontinha dos pés para melhor poderem ver.

As janellas da *mairie* abriram-se de par em par, e ficaram completamente guarnecidas de cabeças.

Logo depois ouviu-se o som de um tamboril, acompanhando em contratempo as notas falsas de um trombone, as agudas vibrações de uns ferrinhos, e o tinir desafinado de varias campainhas.

Era uma verdadeira caravana, que se approximava da praça.

Comprehendia ella quatorze individuos... entre animaes e pessoas, a saber:

Na categoria dos animaes:

Um camello, um urso, um macaco, um burro, um *bull-dog*, um cão d'agua e uma pêga.

Na categoria das pessoas:

Um rapazote, uma rapariguita, uma mulher já velha e tres homens, um dos quaes era corcunda.

A caravana marchava na ordem seguinte:

Na frente o rapazote, conduzindo o camello por meio de uma corda, presa no pescoço á guisa de arreata. Entre as duas corcovas do camello ia empoleirado o macaco, fazendo para todos os lados os seus grotescos esgares.

O corcunda conduzia o urso por meio de uma correia, segura no focinho do animal, á maneira de açamo.

A rapariga montava elegantemente sobre o burro.

A mulher velha ia escarranchada sobre o cavallo, e levava sobre o hombro a pêga.

Logo atrás seguiam os dois cães, um á direita e outro á esquerda.

Os dois homens fechavam a marcha.

A rapariguita, não obstante a sua côr amarello-escura e os seus labios muito vermelhos e carnudos, era deliciosamente bonita.

Parecia não contar mais do que os seus quinze ou dezeseis annos.

Usava o vestuario que ostentam de ordinario as ciganas: saia muito curta, listrada de preto e vermelho, e adornada com galões dourados, collete preto todo constellado de lantejoulas, e um cinto tambem negro, de que pendiam folhos fluctuantes.

A caravana avançava lentamente e com uma certa solennidade.

No momento em que o camello estacou, todo o resto do cortejo ficou tambem immovel.

O publico então saudou a companhia recemchegada com formidaveis bravos.

De subito, a um gesto da rapariguita, produziu-se um profundo silencio em toda a assembléa.

IV

MERCEDES, A CIGANA

A formosa rapariga, que continuava a permanecer montada sobre o jumento, espraiou sobre a multidão immovel e attenta um olhar cheio de doçura, acompanhado por um delicioso sorriso; depois, falando com voz talvez um pouco gutural, mas ainda harmoniosa, pronunciou em voz alta as seguintes palavras:

"Meus senhores e minhas senhoras:

"Em nome de todos os artistas da nossa companhia, tomo sobre mim o muito grato encargo de vos agradecer o benevolo e affectuoso acolhimento, que acaba de ser-nos feito por uma tão intelligente e generosa assembléa.

(*Continúa*).

ALGODÃO

Entradas em 8: 1.155 fardos.
Desde 1°: 12.342 ditos.
Saidas em 8: 310 fardos.
Desde 1°: 4.512 ditos.
Existencia em 10, de tarde: 14.622 fardos.
Posição do mercado: firme.

COTAÇÕES

Primeiras sortes . . 37$000 a 38$000
Sertões . . . . 36$000 a 37$000

PINTO LOPES & C.

Rua Benedictinos, 25. Commissarios de café, manteiga e cereaes.

BOLSA

VENDAS

Apolices:

O. do Porto, 3, a.	850$000
Municipaes de 1906, nom., 15, a.	186$000
Ditas de 1914, portador, 15, 62, a.	175$000
Ditas de 1917, portador, 26, 3, a.	169$500
Ditas idem, 15, a.	170$000
Ditas de Nictheroy, 30, a.	82$000
E. do Rio (4 °|°), 1, 2, a	91$000
Bancos:	
Brasil, 2, a.	227$500
Companhias:	
Terras e Colonização, 500, 300, a.	10$500
Ditas idem, 1000, a.	10$750
Rede Sul Mineira, 200, a.	33$000
Ditas idem, 100, a.	34$000
Melhoramentos no Maranhão, v|c 30 dias, a.	39$500
Seguros Brasil, 20, 50, a.	42$000
Docas da Bahia, 50, 100, a	63$000
Minas S. Jeronymo, 100, 100, 400, a.	68$500
Ditas idem, 250, a.	69$000
Ditas idem, 50, a.	70$000
Carris de Iguassu', 100, a.	98$000
Debentures:	
Docas de Santos, 15, 100, a	207$000
VENDA POR ALVARA'	
Banco do Brasil, 10 acções, a	227$500

OFFERTAS
VENDAS

Apolices:	V.	C.
Uniformizadas.	—	—
Provisorias.	—	—
O. do Porto.	855$000	850$000
C. de E. de Ferro	—	—
C. do Thesouro.	—	—
Ditas ao par.	842$000	—
S. da Baixada.	—	—
Sentenças Judic.	—	—
E. de M. Geraes	—	—
E. do Rio (4 °|°)	—	91$000
Municip. de 1916.	—	186$000
Ditas nom.	186$000	185$000
Ditas de £ 20.	—	325$000
Ditas nom	—	—
Ditas de 1914.	177$000	175$000
Ditas nom.	178$000	—
Ditas de 1917.	—	170$000
Ditas nom.	—	170$000
Ditas de 1900.	—	155$000
Ditas de Nictheroy	83$000	82$000
Ditas de B. Horizonte.	167$000	164$000
Bancos:		
Commercial.	—	160$000
Brasil.	238$000	—
Mercantil.	240$000	220$000
Commercio.	170$000	—
Lavoura.	150$000	—
C. de Seguros:		
Brasil	—	—
Minerva.	—	45$000
Brasil.	42$000	—
Confiança.	—	260$000
C. de E. de Ferro:		
Minas S. Jeronymo.	69$000	68$500
Rêde Mineira.	34$500	33$500
Norte do Brasil.	—	20$000
Jardim Botanico.	—	182$000
Dits. e|6°|°.	—	—
Goyaz.	35$000	29$000
Victoria e Minas.	80$000	60$000
Noroeste.	34$000	30$000
C. de Tecidos:		
M. Fluminense.	—	150$000
Brasil Industrial	183$000	—
[illegible]	—	200$000
C. Industrial.	—	145$000
[illegible]	—	50$000
Taubaté Ind.	—	250$000
Corcovado.	—	180$000
S. Aleixo.	—	72$000
Alliança.	180$000	—
Geraes:		
Docas da Bahia.	64$500	63$000
de Santos.	—	430$000
Ditas nom.	—	425$000
[illegible]	14$500	14$000
Terras	10$750	10$250
Municipal.	[illegible]	57$000
Confiança.	205$000	—
Melh. do Brasil.	120$000	—
Carris de Iguassu'	—	98$000
Debentures:		
Docas de Santos e.	205$000	206$000
[illegible] Engenharia de P. Alegre.	525$000	518$000
[illegible]	152$000	—
Merc. Municipal	203$000	—
[illegible] Fabril	206$000	202$000
Luz Stearica.	—	202$000
Conf. Industrial.	—	192$000
Transporte e Carreagens.	—	190$000
"Jornal do Brasil"	—	110$000
Tecidos Carioca.	—	181$000
Tec. Petropolitana	—	202$000
Santa Helena.	—	200$000
Santa Rosalia.	—	120$000
Tecidos Corcovado	—	190$000
Cervejaria Brahma	204$000	—
Industrial Mineira.	200$000	—
Progresso Industrial	—	195$000
Aguas do Caxambu	—	185$000

RENDAS PUBLICAS

RECEBEDORIA DE MINAS

Arrecadação de hontem . . 15:915$218
Em 1 a 10 . . . . . 87:666$125
Em egual periodo do anno passado . . . 120:0188$485

EXPEDIENTE

DA ALFANDEGA

Esta repartição arrecadou, hontem, a importancia de 171:290$259, de renda, sendo 90:229$630 em ouro e..... 81:060$629 em papel.

De 1 a 10 do corrente foram arrecadados 1:080:854$233.

Em egual periodo do anno passado foram arrecadados 1:532:879$162, sendo a differença para menos, no corrente anno, de 452:024$929.

MARITIMAS

VAPORES ESPERADOS

Portos do norte, "Rio de Janeiro"	11
Portos do norte, "Curvello"	13
Rio da Prata, "Plata"	13
Inglaterra e escs., "Darro"	14
Portos do norte, "Atlantico"	14
Portos do norte, "Javary"	15
Portos do norte, "Ceará"	15
Rio da Prata, "Vestris"	17
Portos do sul, "Minas Geraes"	22
Rio da Prata, "Darro"	27
Inglaterra e escs., "Desedo"	28

VAPORES A SAIR

Montevidéo e escs., "S. Dourado"	11
Rio da Prata, "Rio de Janeiro"	12
Ponta d'Areia e escs., "Aymoré"	12
Rio da Prata, "Darro"	13
Marselha e escs., "Plata"	13
Portos do norte, "Pará" (10 hs.)	14
Nova York, "Saga"	14
Guaratuba e escs., "Oyapock"	15
Aracajú e escs., "Philadelphia"	15
Portos do sul, "Itaquera"	16
Nova York e escs., "Vestris"	17
Montevidéo e escs., "Ruy Barbosa"	18
Pelotas e escs., "Itaperuna"	19
Portos do sul, "Itapuca"	20
Pelotas e escs., "Ceará"	21

LOTERIAS

Capital Federal

Resumo dos premios da loteria da Capital Federal extrahida em 10 de dezembro de 1917

PREMIOS DE 20:000$ A 500$000

7537 vend. Capital	20:000$000
19156	2:000$000
9360	1:000$000
6038	1:000$000
18822	1:000$000

PREMIOS DE 200$000

18491	35571	1271	34234	48411
69738	26159	26566	35872	38670
14430	26137	56636	14070	34055
37484	43112	46761	35011	39084

PREMIOS DE 100$000

26342	27010	1698	30243	68250
20417	29917	23699	497	36800
36170	17206	56126	2152	22553
33356	21601	37575	40853	50070
34195	61250	67137	65555	11610
6040	3952	3527	40855	14320
15012	0215	63646	43449	

APPROXIMAÇÕES

7036	e	7038	200$000
19155	e	19157	100$000

DEZENAS

7031	a	7040	40$000
19151	a	19160	20$000

CENTENAS

7001	a	7100	8$000
19101	a	19200	6$000

Todos os numeros terminados em 37 tem 4$000

Todos os numeros terminados em 7 tem 2$000, exceptuando-se os terminados em 37.

O fiscal do governo da União — *Manoel Cosme Pinto.*
O director-presidente — *Alberto Sá Fonseca.*
O director assistente — Dr. *Antonio Olyntho Santos Pires.*
O escrivão — *Firmino de Cantuaria.*

GALERIA BRASIL

MOLDURAS, ESPELHOS, GALERIAS, PORTA-RETRATOS, IMAGENS em Terra-cóta, PINTURAS a oleo e outros artigos congeneres. GRANDE OFFICINA de douração e fabricação de molduras de estylo. Reformam-se molduras usadas. DEPOSITO CENTRAL da Fabrica de molduras de MARTINS SEABRA & C.

Rua 7 de Setembro, 203

DECLARAÇÕES

COMPANHIA NACIONAL DE SEGURO MUTUO CONTRA FOGO

68, RUA DA QUITANDA, 68

Nos termos do artigo 18 dos nossos Estatutos, convidamos os srs. associados a se reunirem em Assembléa Geral Ordinaria ás 13 horas do dia 17 do corrente, na séde da Companhia supra-indicada, afim de elegerem o Conselho de Administração, o gerente, e a Commissão de Exame de Contas, para o triennio de 1918-1920.

Rio de Janeiro, 1 de Dezembro de 1917.

Dr. *José de Oliveira Coelho*, director — *H. C. Leão Teixeira*, gerente.

ASSOCIAÇÃO DOS EMPREGADOS NO COMMERCIO DO RIO DE JANEIRO

O associado com atraso maior de 12 mezes e não anterior a Janeiro de 1915 deve se quitar até 31 do corrente, para poder conservar a respectiva matricula, podendo resgatar os recibos na Thesouraria das 8 ás 22 horas ou requisital-os para esse fim da Secretaria por escripto ou pelo Telephone CENTRAL 76.

E' facultado pagar em prestações desde que inicie o pagamento durante o mez de Dezembro.

GR:. CAP:. DO RIT:. DE YORK

Hoje:. sessão ordinaria ás 8 1|2 horas da noite.

O Gr:. Secr:. Ger:. da Ord:. — *Horta.* (B. 2010)

BEN:. LOJ:. CAP:. "DEZOITO DE JULHO"

Hoje, ás 8 horas, ses:. econ:. *D. V. Caruso*, secr:. (B 2113)

ASSOCIAÇÃO DE SOCCORROS MUTUOS AÇORIANA COSMOPOLITA

RUA URUGUAYANA, 121

De ordem do sr. presidente, convido as familias dos socios fallecidos com direito aos auxilios constantes das letras A e B do art. 1° do regulamento da Caixa de Caridade, a apresentarem os seus requerimentos até ao dia 20, acompanhados dos documentos necessarios para serem attendidas opportunamente.

Rio, 10 de dezembro de 1917 — O secretario, *Attilio Pinheiro.*

COMPANHIA DE SEGUROS MARITIMOS E TERRESTRES "GARANTIA"

ASSEMBLE'A GERAL EXTRAORDINARIA

São convidados os srs. accionistas desta companhia a se reunirem em assembléa geral extraordinaria, no dia 26 do corrente, ás 13 horas, em seu escriptorio, á Avenida Rio Branco n. 57, para deliberarem sobre a reforma de alguns artigos dos estatutos e autorizarem a venda de immovel de propriedade da Companhia.

Rio de Janeiro, 10 de dezembro de 1917 — *A Directoria.*

F. F. C. B.

Renato Mafra, funccionario da E. F. Central, declara para todos os effeitos que de ora em diante passa a assignar-se Renato Ferreira da Costa Mafra.

Caeté, 8 de Dezembro de 1917. (B. 991)

GR.:. BEN.:. LOJ.:. CAP.:. UNIÃO E TRANQUILLIDADE

Quinta-feira, 13 do corrente, Sess.:. Especial, para expedição de placet ex-officio, o Pod.:. Ir.:. Ven.:. convida a todos os Ir.:. do Quad.:. — *D. J. Affonso Leite*, secr.:. (B. 1474).

AVISOS MARITIMOS

LLOYD BRASILEIRO

SERVIÇO GERAL DE NAVEGAÇÃO BRASILEIRA

PRAÇA SERVULO DOURADO

(Entre Ouvidor e Rosario) Telephone 2401, Norte

LINHAS POSTAES

Linha do Norte

O PAQUETE

PARA'

Sairá sexta-feira, 14 do corrente, ás 10 horas, escalando em Victoria, Bahia, Maceió, Recife, Cabedello, Natal, Ceará, Maranhão, Pará, Santarém, Obidos, Itacoatiára e Manáos.

Linha do Sul

O PAQUETE

Servulo Dourado

Sairá hoje 11 do corrente, ás 10 horas, escalando em Santos, Paranaguá, Antonina, S. Francisco, Rio Grande e Montevidéo.

Linha de Caravellas

O PAQUETE

AYMORE'

Sairá amanhã 12 do corrente, ás 7 horas da manhã, escalando em Cabo Frio, Itapemirim, Piuma, Benevente, Guarapary, Victoria e Caravellas.

Linha do Paraná

O PAQUETE

OYAPOCK

Sairá no dia 15 do corrente ás 7 horas da manhã, escalando em Angra dos Reis, Paraty, Ubatuba, Caraguatatuba, Villa Bella, S. Sebastião, Santos, Cananéa, Iguape, Paranaguá e Guaratuba.

ANNUNCIOS

Roda da Fortuna

DERAM HONTEM

Antigo......	057	Jacaré
Moderno	278	Peru
Rio	787	Tigre
Salteado..		Carneiro
2° premio		456
3° "		369
4° "		318
5° "		322

GRANDE HOTEL

LARGO DA LAPA

Casa para familias e cavalheiros de tratamento. Optimos aposentos, ricamente mobilados de novo. Ascensores, telephone em todos os andares, ventiladores e cosinha de 1ª ordem.

End. Telegr. "Grandhotel"

RIO MENSAGEIRO

JUNTO A ESTE JORNAL

Mudanças e recados com urgencia e garantido. Tel. C. 58. (A 4322)

LOTERIA DE S. PAULO

Garantida pelo governo do Estado

HOJE, TERÇA-FEIRA, 11 DO CORRENTE

Extracções — Loterias — Planos
824 — 278ª — 25

20:000$000

POR 1$800

EXTRAORDINARIA LOTERIA PARA O FIM DO ANNO

829—2ª loteria do plano 29ª Sexta-feira, 28 do corrente: 200:000$000, em 2 Grandes Premios de 100:000$000. POR 9$000.

Bilhetes á venda em todas as casas lotericas.

ESCRIPTORIOS NA RUA DO OUVIDOR

Alugam-se, muito claros e arejados, com direito a limpeza e telephone; na rua do Ouvidor, 50, sobrado.

As pessoas fracas

Devem usar o STENOLINO: faz engordar, augmenta o vigor dos musculos e dos nervos. Fortalece o sangue nas pessoas anemicas. Evita a tuberculose, cicatriza os pulmões doentes com pontadas, tosse, dôres no peito e nas costas. Cura a neurasthenia e o desanimo e a dyspepsia.

Granado & Filhos — Rua da Uruguayana n. 91.

Casa Huber — Rua 7 de Setembro n. 61, Rio. (B. 2.154)

Agenciadores afiançados

O CREDITO PREDIAL DE S. PAULO, autorizado pela carta patente n. 2, do governo federal, precisa de bons agenciadores, com fiança, para angariar subscriptores de seus titulos que dão direito a COUPONS SORTEAVEIS DIARIAMENTE, com premio em dinheiro.

Recebem-se, POR ESPECIAL OBSEQUIO, propostas por escripto, contendo referencias, á caixa postal n. 1517 — Rio.

HYDROMETRO

Vende-se um hydrometro Frager, de 15 mlm, novo e perfeito, á rua Vasco da Gama n. 166.

MALAS

[illegible] elegante e baratissimo, só na *A Mala Chineza*, Rua do Lavradio 61.

FOLHINHAS

Vende-se um lote de bellissimos chromos para brindes. Tambem se acceita um vendedor a commissão. Rua de S. Pedro n. 28. (B 2119)

Preço 150$000

Vende-se uma machina Singer, nova, com 7 gavetas; rua Curvello n. 73. (B 999)

GONORRHE'AS

cura infallivel em 3 dias, sem ardor, usando "Gonorrhol". Garante-se a cura completa com um só frasco. Vidro, 3$000, pelo Correio 5$500. Deposito geral: Pharmacia Tavares, praça Tiradentes, 62 — Rio de Janeiro.

Molestias do coração e asthma

Pessoa curada na França, com um poderoso remedio, formula dum sabio, e já desenganada, com pés inchados, falta de ar, palpitações, canceira, apertos no coração, e uma asthma terrivel, hoje curada, ensina a receita a quem desejar; enviar endereço e sello a Michel Lamartine, posta restante do "Correio da Manhã", Rio. (B 2137)

PIANOLA

Vende-se uma, com musicas. Rua da Carioca 67. (B 960)

ATELIER DE COSTURA

Vende-se um, em pequena escala, com todos os accessorios e uma machina de ajour, a preço convidativo, tendo a proprietaria que retirar-se para fóra; na rua Sete de Setembro 227 (sobrado). B 1612

SEBO

Compram-se 200.000 kilos para prompto embarque, negocio directo, genero superior. Cartas neste jornal para J. H. (B 2089)

Mme. VAGUIMAR LANZONY

Rua Souza Franco n. 210, antigo 72. Continua com seus trabalhos de costuras e bordados ás ordens de suas amigas e freguezas. Villa Isabel. (B. 1.626)

Dentaduras completas para mastigação. (Articulação anatomica).

Segurança perfeita em ambos os maxilares, sem necessidade de molas. Estas dentaduras além da mastigação *egual a dos dentes naturaes*, restabelece no individuo a linha esthetica da face. Exito garantido. —*— DR. SA' REGO —*— Especialista.

— CLINICA NOCTURNA — Das 5 ás 9 horas. Para as pessoas occupadas durante o dia. Preços especiaes para essa clinica. —*— RUA DO CARMO 71 — Esquina da rua do Ouvidor.

Rua Municipal n. 39

Aluga-se, por contrato, o amplo armazem, com um forno de padaria e o espaçoso sobrado, com entrada independente. Trata-se á Avenida Rio Branco, 97 — Casa Garcia. (B. 2033).

Cinematographo

Vende-se um, quasi novo, com projector, lanterna, lampada de arco, banca e enroladeira automatica, de Pathé, por menos da metade do custo, á rua da Passagem n. 35, Botafogo. (B. 2055).

A SYPHILIS

(Em todas as manifestações, phases e periodos)

Molestias de pelle, rheumatismo, chagas, placas, cancros, manchas de pelle, quéda do cabello, ulceras e todas as doenças resultantes da impureza do sangue tratam-se até á cura radical e completa com o mais potente dos depurativos.

Depurativo e anti-syphilitico

de todos o mais preconizado pela classe medica. E' O UNICO com que os doentes se podem tratar até á cura completa (e sem deixar o menor vestigio), andando nas suas occupações habituaes, nas suas viagens, nos seus passeios, sem o mais leve incommodo e sem o mais ligeiro inconveniente! Efficaz em qualquer época do anno e podendo ser usado com qualquer temperatura, chuva, frio ou calor! Grande remedio de effeitos admiraveis, recommendado pelos medicos e pelas innumeras pessoas que o têm tomado. Energico e inoffensivo!

O mais energico depurativo e mais efficaz purificador do sangue! O UNICO que não é purgativo, nem exige dieta ou resguardo. O UNICO que não causa a minima alteração no organismo do doente, quer seja tomado por adultos, quer por creanças, quer por pessoas fracas e de edade avançada! O UNICO que abre o appetite, dá energia e um bem estar geral ao doente! O UNICO que não exige o auxilio de lavagens, [illegible], gargarejos e outros tratamentos secundarios.

Que todos se tratem pelo DEPURATOL, o unico e verdadeiro remedio da SYPHILIS!

Tubo com 32 pilulas, 8 a 10 dias de tratamento, 5$000, pelo correio, mais $400; 3 tubos, 13$500 pelo correio mais $600.

O DEPURATOL encontra-se á venda em todas boas pharmacias e drogarias

Deposito geral: PHARMACIA TAVARES

Praça Tiradentes, 62 — Rio de Janeiro

Traspassa-se

O contrato da loja da praça da Republica 211, esquina Senador Euzebio; para tratar na mesma, das 3 ás 5. Em baixo do Hotel Hercules. (B 1493)

PETROPOLIS

Vende-se uma magnifica casa com accommodações para familia de tratamento, servida com bondes á porta. Trata-se com Brandão. Av. Rio Branco 102 sobrado.

MAES EXTREMOSAS se quizerdes preservar os vossos queridos filhinhos das molestias da pelle que os affligem, banhae-os com o SABONETE DE RIEGER. — Rua S. Pedro, 127. (A. 5.403)

VIGOR CAPILAR MORGADO

Tem cabellos brancos? use Vigor Capilar Morgado; tem caspa? Vigor Capilar Morgado; cae-lhe o cabello? Vigor Capilar Morgado. Garante-se o resultado. A' venda em pharmacias, drogarias e perfumarias. Depositarios: Garrafa Grande, Uruguayana n. 66 e Araujo Freitas, Ourives 88, preço 3$. (A 5387)

ALTO NEGOCIO

Vende-se um cinema, muito bem montado, em logar muito movimentado, um dos melhores pontos da cidade e installado num magnifico palacete, proprio para pessoa entendida no negocio, o motivo desta venda se dirá ao pretendente; na rua General Camara, 141; trata-se com o sr. Annibal. (B 1485)

AOS CAPITALISTAS

Vende-se um grande edificio novo, com grande terreno, 10 minutos do centro, servindo para quartel, fabrica ou qualquer industria, por preço modico. Não se acceitam intermediarios. Trata-se com Guimarães, J. Brasil, 4° andar, sala 3, das 12 ás 13 horas. (B 2104)

Cortume, optimo negocio

Admitte-se um socio e que este assuma a gerencia do mesmo, negocio de occasião e urgente. Rua Maruhy Grande, 97 — Nictheroy. (B. 2027).

Predio para renda

Vende-se, proximo do Mercado, reconstruido ha pouco tempo, com vasto armazem e sobrados de compartimentos independentes; rua da Quitanda, 75. (B. 2063).

Acido citrico e tartarico fluido

Approvado e licenciado pela DIRECTORIA DE HYGIENE DE MINAS GERAES.

Especialidade para fabricas de bebidas, Vinhos, Xaropes, Gazosas, etc.

Economia de 80 °|° sobre o crystalizado.

Preço 3$000 por kilo. "ESTABELECIMENTO CHIMICO INDUSTRIAL". José Rapallo.

PASSAGEM DE MARIANNA (MINAS).

AUTOMOVEL

Vende-se pela metade do preço um magnifico auto americano quasi novo do fabricante Studebaker, 4 cylindros e 30 cavallos, com logar para 7 pessoas. Trata-se na rua Sete de Setembro n. 141.

Coalho para leite

Marcas "Halley" e "Buffalo", em pó e liquido, artigos de absoluta confiança. Depositarios: Silva Assumpção & C., rua General Camara 131, Rio de Janeiro.

UTERO

Todas as molestias uterinas são curadas com o uso do ELIXIR DAS DAMAS, do dr. Rodrigues dos Santos — A' venda em todas as pharmacias e drogarias — Deposito: São Pedro, 127. (A 5404)

Aula de córte

Atelier de costura. Ensina-se pelo systema moderno e rapido a coser e cortar toilettes, córte geometrico. Preço modico. Museu para trabalhos manuaes de senhoras. Largo de S. Francisco de Paula 6, sobrado. (B 882)

Limadores de bronze

Precisam-se de habeis limadores de bronze na fabricação de dobradiças e cremones, nas Officinas da Companhia Constructora Ipanema, Rua Alberto Campos, Ipanema. (B. 911)

PLATINA 15$500 — OURO M. 2$200

Compra-se qualquer quantidade de ouro, platina, prata, dentes e dentaduras, aos melhores preços. Rua Uruguayana, 135 A. (B 1441)

Moedas e Medalhas

S. Wollner, á praça Quinze de Novembro n. 42, esquina de Primeiro de Março, compra e vende moedas e medalhas antigas e modernas, bem como condecorações militares e de ordem honorificas. (A 5880)

Preparado Pharmaceutico

Precisa-se de um socio, com 8 a 10 contos, para desenvolver; tem cinco annos de circulação, approvado na Saude Publica e registrado na Junta Commercial; informar, cartas no escriptorio deste jornal, a D. C.

N. B. — Não se acceita intermediarios. (B 1330)

Theatro Republica

Bilhetes para a companhia *Lyrica* na *Locação Theatral*, edificio do "Jornal do Brasil". (A 5176)

MOVEIS

Casa Alves — Rua da Alfandega, 118, Liquidação final até 31 de dezembro. (B 1513)

"O PILOGENIO" serve-lhe em qualquer caso

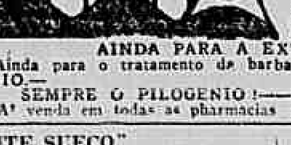

Se já quasi não tem, serve-lhe o PILOGENIO, porque lhe fará vir cabello novo.

Se começa a ter pouco, serve-lhe o PILOGENIO, porque impede que o cabello continue a cair.

Se ainda tem muito, serve-lhe o PILOGENIO, porque lhe garante a hygiene do cabello.

AINDA PARA A EXTINCÇÃO DA CASPA

Ainda para o tratamento da barba e loção de toilette — O PILOGENIO.—

SEMPRE O PILOGENIO!—O PILOGENIO SEMPRE!

A' venda em todas as pharmacias drogarias e perfumarias.

"LEITE SUECO"

MALVALOCA

— MARCA REGISTRADA —

Tira rugas, assetina, dá vida e expressão. Na perfumaria de luxo: Vieira & Rocha, Gonçalves Dias n. 67. (B. 541)

AGENTES

Precisam-se de diversos agentes para vender DESIFE, O melhor desinfectante do mundo. Dá-se boa commissão. Com Gilherme dos Santos, Rua de S. Pedro n. 79, 1° andar. (B 1532)

Banco Mercantil do Rio de Janeiro

67, Rua Primeiro de Março, 67

Presidente — João Ribeiro de Oliveira Souza
Director — Agenor Barbosa

Banco de Depositos e Descontos

FAZ TODAS AS OPERAÇÕES BANCARIAS

PARTICIPAÇÃO

--- DO RIO TRIUMPHAL ---

ADJUCTO FERREIRA participa á sua numerosa e distincta freguezia e ao Publico que de sociedade com o seu antigo empregado e interessado sr. Henrique Vouga, montaram no Sobrado do seu antigo estabelecimento "O Rio Triumphal", á rua do Ouvidor, 56, *Uma alfaiataria*, onde encontrarão os mais lindos e modernos sortimentos de casimira Inglezas, pretas, azues e de côr, para Roupas sob medidas, encontrando egualmente completo sortimento em Roupas feitas, desde a mais fina casaca até aos simples costumes de brim de linho branco, pardo e de côr.

A' testa de suas officinas encontra-se habil Contramestre com longo tirocinio em sua arte, sem receio de a'tender ao mais exigente Gentleman.

Esperando breve visita, aqui ficam ao inteiro dispôr de todos que os honrarem com suas preferencias.

PENSÃO JOSE' ALENCAR

(PRAÇA JOSE' ALENCAR N. 8)

Proximo aos banhos de mar, dispõe de boas salas para casaes e solteiros. Diarias de 4 a 6 mil réis. Optima cozinha. (B 1221)

Trabalhadores

Precisam-se para serviço de aterro. Officinas da Companhia Constructora Ipanema. Rua Alberto Campos, Ipanema. (B. 1.449)

PHARMACIA

Vende-se uma bem montada, por 8:000$000. Logar de muito futuro. Suburbios da Leopoldina. Carta nesta redacção a A. P. M. (B. 1372).

Casa para verão

Familia que se retira, cede uma, de modico aluguel, em Santa Thereza, a quem comprar todo o mobiliario. Tratar: 15, Quitanda, 2° andar. (B. 836).

MEIAS

o mais variado sortimento para senhoras, homens e crianças. Preços reduzidos.

Luvas, leques e bolças.

LUVARIA GOMES

38, Travessa de S. Francisco, 38

TELEPH. 2450, CENTRAL

PRAIA DO FLAMENGO 84

PENSÃO PETROGRADO

Alugam-se bons aposentos para familias e cavalheiros, cozinha de primeira ordem. (A 3690)

CAVALLO

Zaino negro, inteiro, meio sangue, bello animal para montaria, educado e manso, cinco annos, vende-se, á rua Barão de Mesquita, 422, Andarahy. (B 1343)

EMPRESTIMOS — sob hypotheca de predios, de 10 contos para cima, a juros de 9 e 10% ao anno. COMPRA de predios no centro commercial, dando renda de 8% e de outros para moradia, da Gloria á Gavea, Laranjeiras, Haddock Lobo, Conde de Bomfim e transversaes. Lista de predios e palacetes á VENDA nos principaes bairros e detalhadas informações, no escriptorio de EDUARDO F. RAMOS, rua S. S. Pedro 45. (A 5326)

DENTES E DENTADURAS

Compram-se qualquer trabalho velho, já servido na bocca, paga-se bem; rua Assembléa, 31, loja. (B 865)

Armação e utensilios

Vende-se barato, moderna, de peroba, para armazem de seccos e molhados, na rua Affonso Penna n. 148. (B 671)

A CURA DA IMPOTENCIA

AS GOTTAS ESTIMULANTES,

é o unico preparado até hoje reconhecido, como infallivel na cura da IMPOTENCIA EM QUALQUER PERIODO. Para que mais rapida seja a cura, é preciso addicional-as a um calice de VINHO TONICO, do Dr. Bettencourt, um dos mais poderosos reconstituintes do organismo humano. Preço, 10$000. A' venda: drogarias Berrini, J. M. Pacheco e Araujo Freitas & C. (3801)

Sala de frente

Aluga-se uma com 3 sacadas de frente á rua do Ouvidor 71 e o 2° andar.

Funileiros

Precisam-se de bons officiaes de bancada. Rua do Hospicio 264. (B. 135)

JOIAS

Platina 15$000

Ouro, prata, dentes e dentaduras usadas, ninguem deve vender sem ver os preços da Casa Marques de Oliveira, RUA SACHET, 16

Chamados pelo telephone Central 5674.

"MALVALOCA"

Perfume do mundo chic

Na perfumaria Elegante; Gonçalves Dias, 67. (B. 542)

Ponto á jour e picot

Metro desde 200 réis. Rua Gonzaga Bastos 198, Aldeia Campista. A 5659

BORLIDO MAIA & C.ª

CASA FUNDADA EM 1878

Unicos depositarios do cimento inglez "WHITE" e "BROTHERS"

tinta hygienica OLSINA e DERMAPHTHOL, para matar o carrapato do gado.

Telephone 274 — RUA DO ROSARIO 55 - 58

Armação

para armarinho, vendem-se 6 metros, casa Sul America, E. R. S. Cruz A-207, Bangu'. (A 5991)

Vitrine de centro

Vende-se uma, quasi nova, 1 metro quadrado; Estrada de Santa Cruz A-207, Bangu'. (A 5993)

SYPHILIS — CORAÇÃO — PELLE — RHEUMATISMO

Molestias do sangue, syphilis, rheumatismo osseo e muscular, eczemas, dartros, escrofulas, espinhas, cravos, ulcerações, tumores, feridas, manchas syphiliticas, corrimentos, curam-se com a SPIROCHETINA. Lesões do coração, palpitações, suffocações, vertigens, falta de ar, arterio-sclerose, arthritismo, agulhadas pelo corpo e nos rins, dores de cabeça, quéda dos cabellos, flores brancas, gonorrhéas. E' o melhor depurativo da actualidade! Estupendas curas; receitado pelas notabilidades. Nas pharmacias e drogarias. Deposito: Granado & Filhos, Rua Uruguayana n. 91, Rio de Janeiro. Vidro, 5$; pelo Correio, 8$. Granado & C.ª, r. 1° de Março n. 14. (B 2156)

FELDSPAT

Vende-se qualquer quantidade, a preço rasoavel. Escrever carta — Caixa do Correio 296. (B. 2078).

CALDEIRA E BURRINHO

Vende-se uma, de seis cavallos, em perfeito estado de conservação e funccionando. Vêr e tratar á rua Maruhy Grande, 97. (B. 2026).

IMPOTENCIA cura-se radicalmente com o Stenolino, o unico remedio que dá vigor aos nervos e restitue as forças perdidas — Casa Huber — Rua 7 de Setembro, 61. (B 2159)

ALVAIADE DE ZINCO

Americano, de superior qualidade, encontra-se na Casa ISNARD, á rua 7 de Setembro n. 75

IMPORTAÇÃO DIRECTA

XAROPE PEITORAL

de Dezessart e Alcatrão da Noruega

FORMULA DE BRITO

Premiado com medalha de ouro. Este maravilhoso xarope cura radicalmente bronchites, catarrhos chronicos, coqueluche, asthma, tosse, tisica pulmonar, dôres de peito, pneumonias, tosses nervosas, constipações, rouquidão, suffocações, doenças da garganta, larynge, defluxo, asthmatico, etc. Vidro, 1$500. Dep.: Drogarias Pacheco, rua Andradas n. 45; e em todas as drogarias. (B 951)

SALA

Aluga-se uma, em casa de familia, com ou sem pensão; na rua Benjamin Constant n. 139 A. (B. 2038).

RATOS RATAZANAS e CAMONDONGOS

Destruição completa com o "Mata Ratos" (não é massa de phosphoros). Lata: 1$200.

Na "A' Garrafa Grande"

66, Rua Uruguayana, 66

Cadeira "William" para dentista (PRIVILEGIADA)

Portatil, elegante e resistente Substitue com vantagem as de bomba hydraulica

Tanto serve para os consultorios nas cidades como para dentistas que viajam. Vende-se nos principaes depositos de artigos dentarios.

PREÇO. . . . . . 320$000 (B 1390)

ACTOS FUNEBRES

Alberto Dias de Pinho

(GRILO)

José Dias de Pinho e esposa, Braz Dias de Pinho, Manoel Dias de Pinho, Adamastor Dias de Pinho, Adelmo Dias de Pinho, Carmen de Pinho Azevedo e filhos, José Dias de Pinho Filho e esposa, Guilhermina Pinho Alves do Valle, Optaciano Alves do Valle e filhos, Anna Dias de Pinho, esposo e filhos (ausentes) Carolina Gomes Passos, capitão de Mar e Guerra Apollinario Gomes de Carvalho, esposa e filhos, Paulo Dias de Pinho, José Dias de Pinho Sobrinho, agradecem a todas as pessoas que se dignaram acompanhar á sua ultima morada os restos mortaes do inesquecivel e sempre chorado filho, enteado, irmão, cunhado, tio, sobrinho e primo ALBERTO DIAS DE PINHO (Grilo), e convidam a todos os seus parentes, amigos e collegas do finado a assistirem á missa de setimo dia que pelo eterno descanso de sua alma mandam celebrar, amanhã, quarta-feira, 12 do corrente, na egreja de S. Francisco de Paula, ás 9 1|2 horas, pelo que desde já se confessam eternamente gratos. (B. 2.016)

Emilio Waldetaro Dias

Antonio Luiz Gonçalves, socio sobrevivente da firma Gonçalves & Dias, agradece a todas as pessoas que se dignaram acompanhar os restos mortaes do seu saudoso socio e amigo, o sr. EMILIO WALDETARO DIAS e de novo as convida a assistirem á missa de setimo dia que por sua alma será celebrada, amanhã, quarta-feira, 12 do corrente, na Matriz do S. Sacramento, ás 9 horas, confessando-se desde já eternamente grato. (B. 1.630)

Nicolino Vetere

Marietta Maselli Vetere e filhos, Vicente Vetere e filhos (ausentes) e demais parentes, summamente penhorados, agradecem o comparecimento ao enterro do seu mallogrado esposo, pae, filho e irmão NICOLINO VETERE, fallecido no dia 6 do corrente, e de novo convidam os seus amigos e parentes para assistir á missa de setimo dia que para o eterno descanso de sua alma mandam rezar amanhã, quarta-feira, 12 do corrente, ás 8 1|2 horas da manhã, na matriz de Sant'Anna, por cujo acto de religião e caridade se confessam muito gratos. Rio, 11 de dezembro de 1917. (B. 1598).

Maria de Lourdes Cardoso de Mello

Dr. Joaquim Alberto Cardoso de Mello, senhora, filhos, genro e netos convidam seus parentes e amigos para assistirem á missa que, por alma de sua estremecida sobrinha e prima MARIA DE LOURDES, fallecida em S. Paulo, fazem celebrar hoje, ás 8 horas, na matriz da Gloria. (B 2060)

FREGUEZIA DA GUIA
(*Mauá*)

Laura Contente da Silva Barenco

Santino Barenco, Maria Contente da Silva e filhos, Victoria da Silva, Carlota Barenco, filhos e noras agradecem penhorados a todas as pessoas que acompanharam os restos mortaes de sua presada esposa, filha, irmã, sobrinha, nora e cunhada LAURA CONTENTE DA SILVA BARENCO e convidam a todos os parentes e amigos a assistirem á missa de 7° dia, que será celebrada na quinta-feira, 13 de dezembro, ás 9 horas, na matriz desta freguezia, e por este acto de religião e caridade antecipam seus agradecimentos. (B 975)

IRMANDADE DA SANTA CRUZ DOS MILITARES

Cap. Francisco Antonio de Alvarenga

De ordem do sr. coronel provedor convido todos os irmãos desta irmandade, devotos de N. S. da Piedade, N. S. das Dores e S. Pedro Gonçalves e bem assim os parentes e amigos do nosso irmão CAPITÃO FRANCISCO ANTONIO DE ALVARENGA para assistirem á missa compromissoria que por sua alma será rezada, quinta-feira, 13 do corrente, ás 9 horas, em sua egreja. O irmão da capella, dr. *Julio Guedes*. (B 2005)

Francisco Alves da Motta

D. Agostinha Amalia de Araujo Motta, mãe do fallecido, vem rogar aos seus parentes e amigos assistirem á missa de trigesimo dia que, suffragando a alma de seu idolatrado filho, manda rezar hoje, ás 9 horas da manhã, na egreja de Santa Anna, testemunhando o seu reconhecimento ás pessoas que se dignarem assistir a esse acto de caridade. (B 1319)

Irmandade da Santa Cruz dos Militares

A missa compromissoria por alma da devota de N. S. das Dores e S. Pedro Gonçalves, D. GUILHERMINA ILDEFONSO DE ALBUQUERQUE LEITE, terá logar, amanhã, quarta-feira, 12 do corrente, ás 9 horas, em nossa egreja. O irmão da capella Dr. *Julio Guedes*. (B. 2.006)

Alba Gomes Villar

(TRIGESIMO DIA)

Manoel de Macedo Villar, seus irmãos e sua filha, Virginia Gomes e familia convidam a todos os seus parentes e amigos a assistirem á missa que, pelo eterno descanso da alma de sua estremecida e sempre lembrada esposa, cunhada, mãe, filha e irmã, mandam rezar hoje, ás 9 1|2 horas, na matriz da Gloria, Largo do Machado. (B. 2036)

AGRADECIMENTO

Dr. Luiz Morand

A sua familia, não podendo por falta de muitos endereços, agradecer pessoalmente a todos os amigos e conhecidos que lhe foram levar palavras de conforto ou lhe darem provas de sympathia, no doloroso transe por que acaba de passar, o faz por este meio. (B. 2045)

Luto Elegante

Chapéos e vestidos modelos, recebidos de Paris, por todos os vapores.

Casa das Fazendas Pretas 141, Av. Rio Branco, 143 Tel. C., 191

— AVISO —

Esta casa não tem agentes de lutos e não manda seus empregados a domicilio, sem receber pedido para tal fim.

CUIDADO COM OS EXPLORADORES.

José Antonio de Souza Vianna

João Antonio de Souza Vianna, sua esposa e filhos, Manoel de Souza Vianna e familia (ausentes), Maria na Pimenta Gonçalves, Rosa Martins Duarte, e seus filhos, Sebastião Ramos, e familia, Antonio Emilio Duarte, e familia, agradecem aos amigos e parentes que acompanharam os restos mortaes de seu idolatrado pae, sogro, avô, irmão, cunhado e amigo JOSE' ANTONIO DE SOUZA VIANNA, e de novo convidam para assistirem á missa de setimo dia, que pelo descanço eterno de sua alma fazem celebrar na matriz de Santo Antonio dos Pobres, amanhã, 12 do corrente, ás 9 horas, confessando-se desde já gratos por mais este acto de religião. (B [illegible])

João de Brito

Victoria Martins de Brito, seus filhos e Antonio José Leite, senhora e filhos, extremamente penhorados agradecem, a todos que acompanharam e se fizeram representar no enterro de seu querido esposo, pae, cunhado e tio JOÃO DE BRITO, associando-se a sua dôr, de novo os convidam a assistirem á missa de setimo dia que, fazem celebrar hoje, 11 ás 9 horas, na matriz de S. João Baptista da Lagôa, por cujo acto, desde já se confessam agradecidos. (B [illegible])

Ermelinda Francisca Machado

Camilla Machado Dutra, e filhos, Joaquim Machado Dutra, Alice Machado Dutra, e filho, Amelia Rodrigues Augusta, Deolinda Augusta Fernandes, e demais parentes, agradecem penhoradissimos a todos que ajudaram a sentir o doloroso golpe que passaram, pela perda de sua inesquecivel tia, irmã e madrinha, ERMELINDA FRANCISCA MACHADO, e de novo os convidam para assistirem a missa de 7° dia, amanhã, quarta-feira, 12 do corrente, ás 9 horas, na egreja de N. Senhora da Saude, pelo que desde já agradecem. (B 2145)

"FLORICULTURA BARBACENA"

Assembléa 113

Tel. 1837, Central

Corôas e Palmas de flores naturaes por preços modicos.

Maria da Gloria Bastos

(NENA)

Seus filhos, nóra, netos e padrinhos agradecem a todos os parentes e amigos que acompanharam o enterro da sua idolatrada mãe, sogra, avó e afilhada, e de novo os convidam para assistirem á missa de setimo dia, que por sua alma será rezada, hoje, terça-feira, 11 do corrente, ás 9 horas, na egreja de S. Francisco de Paula. (B. 1.480)

Candida Julia da Costa Abrantes

Jacintho Abrantes e filhos agradecem penhorados a todos que estiveram presentes por occasião da missa de setimo dia, por alma de sua esposa e mãe. (B. 2.007)

Emilio Valdetaro Dias

Margarida da Silva Dias, seus filhos sua sogra e demais parentes agradecem penhoradissimos a todas as pessoas que acompanharam á ultima morada os restos mortaes de seu saudoso esposo, pae, filho e parente EMILIO VALDETARO DIAS, e de novo convidam a assistir á missa de setimo dia que será celebrada, amanhã, quarta-feira, 12 do corrente, ás 9 horas, no altar-mór da egreja do Santissimo Sacramento, pelo que antecipadamente agradecem. (B. 2.115)

SYPHILIS

Essencia depurativa concentrada de caroba miuda

Premiada com medalha de ouro. Cura: empigens, boubas, sarnas, doenças do nariz e dos ouvidos, borbulhas, comichões, darthros, pannos, eczemas, erysipela, syphilis e rheumatismo, antigo e recente. Preço: 2$500. Dep. Drogarias Pacheco, Andradas, 45; rua 7 de Setembro ns. 39, 81 e 99 e em todas as pharmacias. (B 949)

Doenças de garganta nariz ouvidos bocca

Cura garantida e rapida do OZENA (fetidez do nariz) processo inteiramente novo.

DR. EURICO DE LEMOS

professor livre dessa especialidade, na Faculdade de Medicina do Rio de Janeiro. Consultorio, r. da Assembléa, 63, sob., das 12 ás 6 da tarde. (B 2108)

Pelle e syphilis: cura pelo "Radium" e 914. Estomago, pulmão e nervos

DR. ED. MAGALHÃES — Tratam. das mols. rebeldes da pelle e mucosas, arthritismo, syphilis e morphea. Cura da dyspepsia, neurasthenia e mol. do peito, á r. 7 de Setembro 16, ás 2 hs. Cons., appl. do "Radium" e 914, ás 10 hs., a preços reduzidos. Tel. 408, Central. (B 681)

MOBILIA SALA JANTAR

Vende-se uma da fabrica Red Star em perfeito estado por 550$ na Rua Senador Dantas 45 andar terreo. (B 2138)

CONTRATO

Traspassa-se o contracto de uma casa no melhor ponto d'esta cidade. Cartas nesta redacção a M. B. (B 2136)

Molestias dos rins

E' o TONICARDIUM o especifico das dôres dos rins, pés e rosto inchados pela manhã, tonteiras, vomitos, urinas escuras, com sangue, catharros, areias, hydropsias, com canceira, falta de ar, palpitações. O TONICARDIUM cura as nephrites, limpa e desinflamma os rins e a bexiga, augmenta as urinas e cura a albuminuria. Importantes attestados: Depositarios: Granado & Filhos, rua da Uruguayana, 91 e Granado & C., rua 1° de Março n. 14. Rio. (B. 2.155)

GABINETE DENTARIO

Aluga-se um 3 dias na semana, para informações com o sr. Carlos, casa Sirio. (B. 1.514)

VENDE-SE

Um bom terreno com casa, sendo 1.602 metros de fundos por 24 de frente, no quarteirão Floresta, Petropolis; trata-se com Cicero, Thesouro Federal. (B 2118)

Ouro e Platina

Prata, de 20 a 85 réis a gramma; joias usadas, com ou sem brilhantes, cautelas da Caixa Economica, a casa que melhor paga é a da rua Buenos Aires n. 216 (antiga do Hospicio). (B 2111)

A nossa venda de BONIFICAÇÃO constitue o maior successo DA ACTUALIDADE

Collarinhos
Camisas
Ceroulas
Meias
Punhos

SEM EXAGERO

Camisinhas
Saias
Corpinhos
Meias
Camisas

COMPRAM DIARIAMENTE NA CAMISARIA GOMES

Mais de CINCO MIL PESSOAS

GRANDE SECÇÃO DE ROUPA BANHO, CAMA E MESA

FRONHAS	De cretone simples feitio envelloppe a começar de	1$400
FRONHAS	Cretone com bainha ponto ajour em todos os tamanhos a começar de	2$400
FRONHAS	Com ajour e bordados em relevos. Preços a começar de	5$900
FRONHAS DE LINHO C|3 ORDENS AJOUR		
COLCHAS	BRANCAS COM FRANJAS	5$900
COLCHAS	COM FRANJAS AFUSTONADAS	6$900
COLCHAS	Paulista, toda franjada do preço de 10$	7$900
COLCHAS	TRICOT FRANJADAS do valor de 12$.	8$900

COLCHAS PARA CASAL
A 9$800, 11$800, 13$800 e 16$800

COLCHAS FUSTÃO
Do antigo preço 16$ por 10$000

CORTINADOS A COMEÇAR DE 29$800

Lençóes cretone	Cama solteiro grande	4$800
Lençóes cretone	Bainha ponto a jour	5$900
Lençóes cretone	Grande cama casal	6$900
Lençóes cretone	Com ajour tamanho muito grande para cama casal	8$800
TOALHAS	hygienicas 1|4 dz.	2$400
TOALHAS	para rosto a começar 1|4	1$900
LENÇOES BANHO		2$900

TOALHAS para mesa

com 1,40 metro de largura

1 1|2 met.	2 met.	2 1|2 met.	3 met.	3|2 met.
4$100	5$800	7$200	8$600	9$900

Adamascado com 1,60m. largura

1 1|2	2	2 1|2	3 met.	3 1|2
5$900	7$800	9$700	11$600	13$300

Ditas guarnecidas pontos a jour

1 1|2	2	2 1|2	3	3 1|2
6$200	8$500	10$200	12$300	14$800

CAMISARIA GOMES

34, TRAVESSA S. FRANCISCO, 36

VENDAS EM LEILÃO

LEILÃO DE PENHORES

Em 19 de Dezembro de 1917

L. Gonthier & C.ª
HENRY & ARMANDO
Successores

CASA FUNDADA EM 1867
45 — RUA LUIZ DE CAMÕES — 47

Fazem leilão dos penhores vencidos e avisam aos srs. mutuarios que podem reformar ou resgatar as suas cautelas até a vespera do leilão.

LEILÃO DE PENHORES

CAMPELLO & C., Rua Luiz de Camões 36

Fazem leilão no dia 14 de dezembro de 1917, das cautelas vencidas, e previnem aos srs. mutuarios que poderão reformal-as ou resgatal-as até á hora de começar o leilão.

Leilão de penhores

EM 12 DE DEZEMBRO DE 1917

A. MOTTA & IRMÃO

5, Beco do Rosario, 5

Das cautelas vencidas, podendo ser reformadas ou resgatadas até á hora do leilão. (A 5729)

Leilão de penhores

EM 13 DE DEZEMBRO DE 1917

J. MENDES & C.

Beco do Rosario, 9

Fazem leilão das cautelas vencidas, podendo ser reformadas até á hora do leilão. (A 5664)

LEILÃO DE PENHORES

Em 11 de Dezembro de 1917

Guimarães & Sanseverino

Travessa do Theatro n. 5 e Luiz de Camões n. 1-A das cautelas vencidas, podendo ser reformadas ou resgatadas até á hora do leilão. (A 4691)

LEILÃO DE PENHORES

Em 21 de Dezembro de 1917

A. CAHEN & C.

22, Rua Barbara de Alvarenga, 22

(CASA FUNDADA EM 1876)

Tendo de fazer leilão em 21 de dezembro, ás 11 1|2 horas da manhã, de TODOS OS PENHORES VENCIDOS, previne aos srs. mutuarios que podem resgatar ou reformar as suas cautelas até a referida hora.

Esta casa não tem filiaes

VEUVE LOUIS LEIB & C., SUCCESSORES (B 689)

Implorando a caridade

ANGELA PECORARO, viuva, com 86 annos de edade, completamente cêga e paralytica;
ANNA EMILIA ROSA, pobre velhinha, com 70 annos de edade;
AMANCIA, viuva, com 68 annos de edade, quasi cêga;
ANNA DO AMARAL, viuva, cêga e além disso doente e sem ninguem em sua companhia, recolhida a um quarto;
BERNARDINA, 74 annos;
CARLOTA, pobre velhinha sem recursos;
ELVIRA DE CARVALHO, pobre cêga e sem amparo da familia;
FRANCISCA DA CONCEIÇÃO BARROS, cêga de ambos olhos e aleijada;
ENTREVADA, r. Senhor de Mattosinhos, 24, doente, impossibilitada de trabalhar, tendo duas filhas, sendo uma tuberculosa;
JOÃO DA CRUZ — Menino cêgo, paralytico e mudo, sem recursos;
JOAQUIM FERREIRA CHAVES, entrevado sem recursos;
LUIZA, viuva, com oito filhos menores;
SOARES, viuva, velha sem poder trabalhar;
MARIA EUGENIA, pobre velha sem o menor recurso para a sua subsistencia;
SANTOS, viuva, com 68 annos de edade, gravemente doente de molestias incuraveis;
THEREZA, pobre ceguinha sem auxilio de ninguem.

Cozinheiros e Cozinheiras

ALUGAM-SE boas cozinheiras e outras, honestas e da roça; pedidos a Agenor Portugal, na estação de Vassouras. (Enviem sellos). (B 1000) D

PRECISA-SE de uma creada para serviços de pequena familia; rua Benjamin Constant n. 62, casa IV. (B 2129) C

PRECISA-SE de uma creada para todos serviços de casal com 2 filhos pequenos; av. Gomes Freire, 124, pharmacia. (B 1613) C

PRECISA-SE de uma moça para ama secca, no becco do Rio 25, Cattete. (B 1611) C

PRECISA-SE de uma creada para serviço de um casal, á rua Paula e Silva, 14, São Christovão. (B 1523) C

PRECISA-SE de uma creada para todo serviço de casa de tres pessoas; travessa da Universidade 25 — Andarahy. (B 966) C

PRECISA-SE de uma moça de 16 a 18 annos, que saiba bem desempenhar-se como ama secca; Senador Dantas n. 28. (B 2103) C

PRECISA-SE de uma mocinha de 12 a 16 annos, para serviços leves; rua Benjamin Constant n. 154, Gloria. (B 2102) C

PRECISA-SE de uma senhora de toda a confiança, para casa de um casal com dois filhos, para todo o serviço, e para ser tratada como pessoa da familia. Ordenado 25$000. Para tratar á rua General Roca 25 — Fabrica das Chitas. (B 1584) C

PRECISA-SE de uma creada de cor, de 12 a 15 annos, para serviços leves de casa de familia; paga-se pequeno aluguel; trata-se das 8 ás 11 horas da manhã, na praça Saenz Pena n. 33. (B 2059) C

PRECISA-SE de uma menina de 12 a 14 annos, para prestar serviços leves em casa de pequena familia. Aluguel 20$000; 12, rua Dr. Barbosa da Silva — E. do Riachuelo. (B 2012) C

PRECISA-SE de uma menina para ama secca e serviços leves, em casa de familia de tratamento; á rua Conde de Bomfim n. 135. (B 996) C

PRECISA-SE de uma copeira e arrumadeira de confiança, não dormindo no aluguel. Trata-se das 10 horas em deante, na rua dos Araujos n. 11. (B 2073) C

Empregos diversos

ALUGA-SE uma moça de 15 annos para casa de pequena familia, para arrumadeira e passar roupa; rua 19 de Fevereiro n. 19, Botafogo. (B 2131) D

AGENTE ou vendedor — Precisa-se para kepis militares. Optima commissão. Preços excepcionaes. Rua Maurity, 69 — Mangue. (B 1534) S

ALUGAM-SE, para casa de familia, uma senhora e filha de 14 annos; trata-se á rua Theodoro da Silva, 282, casa I (Villa Isabel). (B 1351) C

ALUGA-SE uma moça para arrumadeira, dorme fóra; rua D. Luiza n. 38, Gloria. (B 1481) E

OFFERECE-SE uma senhora hespanhola, para todo o serviço em casa de familia. Para tratar á rua General Camara n. 206, andar terreo. (B 2013) D

OFFERECE-SE uma senhora para dama de companhia; não fazendo questão de ordenado; rua Visconde Itauna n. 460. (B 992) D

PRECISA-SE de um carregador com pratica de padaria, na rua da Saude 270. (B 1621) D

PRECISA-SE de um habil empregado para photographia, que saiba retocar chapas, imprimir; dirigir-se á praça Tiradentes n. 14, 2º and. (B 2143) D

PRECISA-SE de boas corpinheiras e ajudantes; Av. Rio Branco 137, 4º andar, sala 5. (B 2137) D

PRECISA-SE de bons officiaes sapateiros, para obra de homem e senhora, na Casa Abreuhosa; 107, rua da Assembléa. (B 2152) D

PRECISA-SE de um bom official de bombeiro, para forração de geladeiras; trata-se na rua Vasco da Gama n. 166. (B 894) D

PRECISA-SE de uma mocinha para ajudar nos arranjos de casa de familia rua Sant'Anna, 115. (B 1551) C

PRECISA-SE de um moço de 15 a 18 annos, com pratica de armazem. Trata-se á praça da Republica n. 77. (B 1397) S

Abrem-se e Concertam-se Cofres

DE QUALQUER FABRICANTE

Vendas á dinheiro e a prestações

Rua da Alfandega 119

Telephone - Norte 2861

COZINHEIRA — Precisa-se de uma para cozinhar e mais serviços leves, para um casal; rua Costa Bastos n. 84; trata-se na rua de S. Pedro n. 141, loja. (B 1632) B

PRECISA-SE de uma perfeita cosinheira do trivial para casa de pequena familia e que durma no aluguel á rua Araujo Lima, 79. (B 1491) D

PRECISA-SE de uma boa cozinheira, para casa de familia, á rua Barão de Mesquita n. 100 J. (B 2032) B

PRECISA-SE de uma boa cozinheira, na rua Moraes e Silva n. 88. (B 964) B

PRECISA-SE de uma boa cosinheira, para casa de pequena familia, que dê referencias de sua conducta. Durma no aluguel. Rua Silva Manoel, 229. (B 1505) B

Creados e creadas

ALUGA-SE uma moça, para copeira e arrumadeira, de preferencia em Copacabana ou Botafogo; rua N. S. de Copacabana 384, armazem. (B 2082) C

ALUGA-SE uma moça portugueza, para copeira ou arrumadeira; rua Machado de Assis 40, c. 27; telephone Sul 758. (B 2020) C

ALUGAM-SE boas empregadas, com attestados; á rua do Resende, 34, teleph. 1314, C. Commissão 5$000. (B 2109) C

PRECISA-SE de uma menina até 13 annos para copeira e mais serviços leves, em casa de familia; Av. Gomes Freire 29, 1º andar. (B 1624) C

PRECISA-SE de uma lavadeira e engommadeira; na rua Conde de Bomfim n. 67, casa 5. (B 2161) D

PRECISA-SE de um empregado portuguez, que entenda de lavoura; dá-se casa, comida e pequeno ordenado. Estrada Monsenhor Felix, 227 (fundos) — Madureira — Irajá. (B 1334) C

PRECISA-SE de officiaes e meios officiaes e aprendizes de correeiro, á rua General Camara n. 145 — Fabrica de Cintos. (B 888) D

PRECISA-SE de uma boa passadeira na rua 7 de Setembro n. 151 — Tinturaria. (B 1538) D

PRECISA-SE de cigarreiros. Rosario, 170 sobrado. (B 1502) S

PRECISA-SE de uma senhora viuva, seria e educada, para tomar conta de menina e da casa; rua da Paz n. 68, casa VII. (B 1355) G

PRECISA-SE de costureiras perfeitas para roupas brancas de homens; paga-se melhor do que nas fabricas; rua 7 de Setembro 95. — Mme. COULON. (D)

PRECISA-SE de um ajudante de alfaiate, para paletots; na rua 7 de Setembro n. 181, sob. (B 2080) D

PRECISA-SE de boas costureiras, á rua da Luz n. 31. (B 2030) D

PRECISA-SE de uma menina de 12 a 16 annos, para serviços leves, na rua Santo Henrique n. 99 — Fabrica. (B 2071) D

PRECISA-SE de um investigador, serio, que dê referencias, para pequeno serviço. Cartas nesta folha a A. S. (B 2105) D

PRECISA-SE de uma modista de chapéos, ajudantes e aprendizes; Cattete n. 330, loja. (B 979) D

PRECISA-SE de uma copeira activa, branca e habilitada, em casa de tratamento, á rua Itapagipe 161. (B 2066) D

PRECISA-SE de 50 trabalhadores; pagando-se bom salario; rua Machado Coelho n. 112; trata-se na loja. (B 1596) D

Casas e commodos, centro

ALUGA-SE, a empregado no commercio e a estudantes das Escolas Superiores, bons commodos, tanto no 1º como no 2º andar do predio da rua do Lavradio, 143; tratar, com o sr. Campos Vieira, no pavimento terreo. (E)

ALUGAM-SE uma sala e um quarto, a casal sem filhos, ou a moços solteiros, em casa de outro casal; na rua Alfandega 284, 2º andar. (B 1011) E

ALUGA-SE, quartos e salas **English House** para moços e moças do commercio e casaes de respeito, desde 40$; sem ou com mobilia, limpeza e conforto. Ponto central, rua do Mercado, 34, sobrado, telephone 1.180 Norte, canto da rua do Ouvidor. (A 5627)

ALUGA-SE o grande predio do largo de Santa Rita 10, com grande armazem e bom sobrado, tendo 2 salas e 4 quartos; as chaves estão no mesmo e para tratar na Secretaria da Ordem da Penitencia, Largo da Carioca ns. 5 e 7. (E)

ALUGA-SE uma boa sala, propria para escriptorio, 80$000 mensaes, na rua Buenos Aires n. 77, 1º andar; trata-se em frente, na casa A' La Ville de Paris. (B 1455) E

ALUGA-SE uma casa para pequena familia, rua Paula Mattos n. 17, proximo a Frei Caneca; tratar á rua do Hospicio n. 147. (B 1481) E

ALUGA-SE um esplendido quarto mobilado e com pensão, em casa de familia, a um ou dois rapazes. Rua Senador Dantas n. 10. (B 1482) E

ALUGA-SE o predio da r. Visconde Itamaraty n. 115, com 4 quartos, 2 salas, cozinha, despensa e quintal; as chaves por favor no n. 119; trata-se á r. 24 de Maio n. 255, c. 2. Aluguel 150$000. (B 1408) E

ALUGAM-SE sala de frente e quarto; rua Sylvio Romero, 55 (antiga travessa Muratore). Tel. 3847 C. (B 1553) E

ALUGAM-SE duas salas e quarto, bem mobilados e independentes a senhores do commercio, em casa de um casal, tem telephone. R. Evaristo da Veiga n. 28, 1º andar. (B 1295) E

ALUGA-SE um bom quarto no predio da rua 1º de Março n. 145; trata-se no armazem. (B 1244) E

ALUGA-SE o esplendido sobrado, á rua General Camara, 236; é de construcção moderna, tendo todos os requisitos hygienicos; tem 2 salas e 3 quartos; as chaves estão na loja; trata-se á rua da Carioca 14. (B 887) E

ALUGA-SE o 2º andar da avenida Mem de Sá n. 96, tem quatro quartos, duas salas, varanda e lindo terraço para a frente da avenida; trata-se na praça Tiradentes n. 30, por 250$ mensaes. (A 5810) E

MALDITO SEJA!

(ASSIM CLAMA A CARIDADE)

Todo aquelle que, fruindo os maiores beneficios com o uso diario da CALMETTINA no avigoramento e conservação dos dentes; na prophylaxia e cura das affecções da bocca e da garganta; na cura das molestias da pelle; na cura de feridas, fistulas, ulceras e golpes; no estancamento de hemorrhagias; na cura das enfermidades uterinas (de causa local), etc. etc. etc., não o scientificar nem a uma só pessoa amiga ou conhecida, que dos mesmos beneficios esteja, infelizmente, carecendo. A CALMETTINA, vende-se em todas as pharmacias, drogarias e perfumarias. Preço, no Rio: 3$500, apenas! Dep. Granado & C.ª, Rio. Descontos para revenda.

ALUGA-SE á Avenida Central n. 15, Pensão Mineira, esplendidas salas e quartos elegantemente mobilados e com pensão; 1 pessoa, 100$ e 120$; duas pessoas ou casaes, 200$000. (B 1366) S

ARRENDA-SE a casa da rua Frei Caneca n. 71; tem sete quartos e mais dependencias e no andar terreo um armazem com oito metros de frente por quarenta de fundos; as chaves estão no n. 54 e trata-se na rua da Misericordia 2, sob., tel. 333 Cl. (B 1059) E

ALUGA-SE um quarto de frente, mobilado e com pensão; rua do Rosario n. 80, 2º andar (esquina da rua da Quitanda). (B 934) E

ALUGA-SE um armazem, sendo o ponto já afreguezado, r. do Rezende n. 36; trata-se com o barbeiro, no mesmo. (B 552) E

ALUGA-SE uma boa sala de frente, 3 sacadas, predio novo, a pessoa que trabalhe no commercio; não tem outro inquilino, na rua da Alfandega n. 204. (B 1287) E

ALUGA-SE uma casa em centro de grande terreno, com 4 quartos, 2 salas, luz electrica e bondes de 100 réis á porta; renda, 120$; trata-se na avenida Rio Branco 150 — Fonseca. (B 1464) E

ALUGA-SE — Quem precisar alugar casas dirija-se á r. do Rezende n. 34, teleph. 1413, Central, onde se informam todas as casas vasias. (B 2110) E

ALUGA-SE a parte dos fundos do 2º andar da rua da Assembléa n. 13, com grande sala, cozinha, 2 bons quartos e banheiro. (B 1413) E

ALUGA-SE um quarto, bem mobilado; tem telephone; á rua Azevedo Lima 150, em frente ao theatro Phenix. (B 1418) E

AO DEITAR... Tomae um calix de *Guaranesia*

ALUGA-SE, a um casal sem filhos, um 2º andar, muito bem mobilado, cortinas, louças, etc.; á rua Uruguayana, 41. (B 1445) E

ALUGAM-SE duas grandes salas, com 5 sacadas, e um quarto; na r. da Carioca, 34, lado da sombra. (B 1077) E

ALUGA-SE uma sala de frente, mobilada, para casal ou um senhor de todo respeito; rua Evaristo da Veiga n. 47. (B 864) E

ALUGAM-SE bons escriptorios, muito claros e arejados, com direito á limpeza e telephone; na rua do Ouvidor 56, sob. (E)

ALUGA-SE uma boa sala com pensão em casa de familia de tratamento, onde não tem outros hospedes. Rua Senador Dantas, 36. (B 1368) E

ALUGA-SE um bom quarto de frente, a moço solteiro; 172, rua do Senado. (B 1420) E

ALUGA-SE um bom escriptorio na rua Sete de Setembro n. 54, sobrado. (B 1320) E

ALUGA-SE o pavimento terreo n. 28, da Av. Henrique Valladares; trata-se na Portaria da Villa Ruy Barbosa. (B 1018) E

ALUGA-SE uma boa sala de frente, muito arejada, independente, para moços decentes ou para casal; na rua da Assembléa n. 14, sob. (B 1810) E

ALUGAM-SE por 30$ e 35$, quartos mobilados, com roupa de cama, serviço e luz; av. Rio Branco [illegible], 2º andar. (B 2144) E

ALUGA-SE o sobrado sito a Avenida Passos n. 44, com 4 quartos, 2 salas, cozinha, despensa e mais dependencias. Trata-se na loja. (B 1466) E

ALUGAM-SE quartos a moços, lavadeiras e casaes com claros e com luz de 25$ a 50$; rua Moraes e Valle n. 20. (B 985) E

JUCA' — CURA TOSSE — Bronchites, Asthma, escarros sanguineos, tuberculose, Hemoptyse e coqueluche, resfriado e rouquidão. Deposita V. Silva & C.ª, rua da Assembléa 72. VIDRO 2$000 — Laboratorio: AVENIDA MEM DE SA' 115.

ALUGA-SE uma casinha para um casal, á rua do Riachuelo n. [illegible], avenida. (B 1214) E

ALUGA-SE uma porta par apparelho negocio; rua General Camara 201. (B 963) E

ALUGA-SE uma boa casa com todas as commodidades, tendo horta, cocheira, gallinheiro, electricidade, banheira com agua quente, etc. Travessa Navarro 133, no 226, saltando no largo do França, 5 minutos de pé. (B [illegible]) E

ALUGA-SE na rua D. Manoel [illegible], o 2º andar. Trata-se na loja. (B [illegible]) E

ALUGA-SE um quarto de frente, a um ou dois moços, tem luz electrica e limpeza; rua do Riachuelo n. 92, sob. (B [illegible]) E

ALUGAM-SE duas grandes salas de frente, juntas ou separadas, a cavalheiros, em casa de familia. Rua Rezende n. 29. (B [illegible]) E

ALUGA-SE um quarto com limpeza, luz e telephone por 40$, casa de familia. R. dos Invalidos, [illegible] sob. (B [illegible]) E

ALUGAM-SE bons commodos, com pensão, para moços, a 100$ e 120$ por mez; acceitam-se pessoas de fóra a diaria de 5$; casa familiar e central. Dá-se pensão á mesa a 145; meia pensão, 35$; refeição avulsa [illegible]; rua da Carioca n. 47. (B [illegible]) E

ALUGA-SE um bom quarto em familia, com ou sem mobilia; na rua da Assembléa 65, sobr. (B 2146) E

ALUGA-SE uma senhora allemã para dirigir casa de senhores, tambem sabe cozinhar. Cartas neste jornal para Martha. (B 2142) S

ALUGA-SE um sobrado, na praça da Republica n. 205; trata-se no n. 203, com Vieira. (B 2117) E

ALUGA-SE um compartimento para escriptorio ou atelier, R. da Quitanda 50, sob. (B 2132) E

ALUGA-SE um magnifico quarto muito limpo, a senhores do commercio, em casa de familia de respeito; rua da Carioca 16, 2º andar. (B 1604) E

ALUGA-SE a casa n. 20 da rua Visconde de Sapucahy n. 221, com quarto, sala e cozinha. Aluguel, 55$000. (B 2037) E

ALUGA-SE em casa de familia, á rua Gomes Vieira n. 114 (antiga Espirito Santo), um bom quarto. (B 2096) E

ALUGA-SE um bom quarto com janella, mobilado, com pensão, em casa de pequena familia. Rua da Alfandega n. 95, 2º andar. (B 990) E

ALUGA-SE á rua de S. José 57, magnifico 2º andar com bom quintal e fogão a gaz; para tratar em frente, com o sr. Cruz. (B 2094) E

ALUGA-SE o 2º andar da rua da Carioca n. 42, com todas as accommodações para familia de tratamento. Trata-se na loja. (B 1610) E

EM casa de duas pessoas, alugam-se um quarto e uma sala sem mobilia, no pavimento terreo, muito saudavel, socegado e bonita vista, a um senhor de tratamento ou um casal que trabalhe fóra. Cartas a fazer, no escriptorio deste jornal, J. S. (B 2079) E

PRECISA-SE de um companheiro de quarto; rua da Quitanda n. 152, 2º andar. (B 2151) E

QUARTO mobilado, com pensão, aluga-se em casa de pensão familiar, a pessoas de tratamento; rua Buenos Aires n. 236, sob. Tel. Norte 1297. (B 1607) E

SALA na Avenida Rio Branco — Aluga-se uma magnifica sala de frente, mobilada e com pensão, a uma moça de fino tratamento, protegida, em casa de outra nas mesmas condições. Cartas a este jornal, para A. B. C. (B 2052) E

Capas para mobilias a 60$, na casa Helmo Pinheiro & C. Quitanda, 33.

Lapa e Santa Thereza

ALUGA-SE o majestoso predio á rua Taylor, 26, Lapa, com accommodações para familia de tratamento, com duas entradas, terraço e varanda. (A 4080) F

ALUGA-SE um magnifico armazem para negocio na rua Taylor n. 11, esquina, Lapa. (A 4990) F

ALUGA-SE em casa de casal uma linda sala com vista para o mar, em Santa Thereza, a pessoa de tratamento. Informações telephone C. 1630. (B 1561) F

ALUGAM-SE, a pessoas de tratamento, magnificos quartos, bem mobilados; á rua da Lapa n. 61. (B 933) F

ALUGA-SE uma esplendida sala mobilada, a senhor de tratamento ou a casal sem filhos; na rua Prefeito Barata n. 47 (entre av. Henrique Valladares e av. Mem de Sá). (B 631) F

ALUGAM-SE commodos mobilados, para cavalheiro ou casal sem filhos; rua do Passeio n. 73. (B 697) F

ALUGA-SE o primeiro andar da casa n. 34 da praça Vieira Souto; logar arejado e saudavel, centro da avenida Mem de Sá; tratar á rua da Alfandega n. 101. (B 027) F

ALUGA-SE magnifica sala, com vista para o mar e jardim da Gloria, para pessoas solteiras; ladeira da Gloria n. 37. (B 859) F

Cattete, Laranjeiras, Botafogo e Gavea

ALUGA-SE, em Botafogo, á rua General Severiano numero 124-A, um predio para pequena familia, de construcção moderna, com todos os requisitos da Hygiene, conforto, como sejam: 3 quartos arejados, salas de visitas e de jantar, cozinha, banheiro de agua quente e fria, luz electrica, water-claset, e tudo o mais necessario para pessoas de fino tratamento; para ver, no proprio local e para tratar á rua da Alfandega 91, sobrado; aluguel e taxa: 135$000. (B1360) G

ALUGA-SE um quarto, em casa de familia de tratamento; informa-se na rua dos Voluntarios da Patria n. 155, armazem. (B 1616) G

ALUGA-SE uma casa por 87$ na rua Bento Lisboa n. 89, Cattete. (A 5894) G

ALUGA-SE uma casa por 88$ na rua do Cattete n. 214, tendo grande quintal. (A 5895) G

ALUGA-SE uma optima casa para familia de tratamento, com oito quartos; na rua Bambina n. 71, Botafogo. (B 1432) G

ALUGAM-SE uma sala e um quarto, juntos ou separados, em casa de familia; r. Andrade Pertence, 46, Cattete. (B 849) G

ALUGA-SE uma esplendida casa, propria para familia de tratamento, por 210$; á rua D. Marciana, 5. (B 1447) G

ALUGAM-SE sala, quarto e gabinete, bem mobilados, com luz electrica, telephone, banhos quentes e frios e mais commodidades, perto dos banhos de mar, bondes á porta; na rua Christovão Colombo n. 12, quasi esquina do Flamengo. (B 013) G

ALUGA-SE, na rua General Polydoro n. 20, avenida, uma casa; trata-se na rua Voluntarios da Patria n. 257 (Lapa). (B 1348) F

SO' NA CABANA GAUCHA

RUA DA ASSEMBLE'A 79

CHOPP 300 RE'IS

ALMOÇO E JANTAR

Grande variedade em comidas para todos os paladares. Frios, sortidos recebidos diariamente frescos. Fiambre do melhor 100 gr. 1$200. Deposito das melhores conservas e vinhos rio-grandenses por atacado e a varejo.

PREÇOS SEM COMPETENCIA.

ALUGAM-SE bons quartos bem mobilados, em casa de familia estrangeira, a casaes ou solteiros distinctos. Benjamin Constant, 39. Gloria. (B 2015) G

ALUGA-SE por 80$ o andar terreo do predio á rua Conselheiro Pereira da Silva 179, com 4 quartos, 2 salas, tanque, chuveiro com encanamento, quintal e entrada independente; trata-se na mesma casa. (B 972) G

ALUGA-SE uma magnifica sala mobilada, sem pensão, a moço do commercio ou cavalheiro de tratamento; rua Andrade Pertence n. 18. (B 2031) G

ALUGAM-SE bons aposentos mobilados, em casa de familia respeitavel, banho de mar á porta. R. Christovão Colombo, 22. (B2020) G

Cartas de fiança

Precavenham-se as pessoas que tiverem papeis para registrar contra certos individuos que, despeitados por não receberem porcentagem do cartorio ALVARO TEFFE', fornecem informações propositalmente erradas sobre os preços cobrados no mesmo.

O CARTORIO ALVARO TEFFE' não tem agentes para lhe fazerem reclame, nem paga commissão a ninguem para distribuir "cartões".

O CARTORIO ALVARO TEFFE' offerece vantagens unica e directamente ao Publico, no preço das custas, sempre o menor, em qualquer hypothese.

RUA DO ROSARIO, 99. (Entre a Avenida e a rua da Quitanda). (A. 2090)

ALUGA-SE em casa de familia, uma sala de frente, unico inquilino; na rua do Cattete n. 325, 1º andar. (B 2076) G

ALUGAM-SE duas casas, á rua Marquez de S. Vicente 138, proprias para familia, com 4 quartos, 2 salas, cozinha, quintal, etc. Telephone Sul 1014. (B 2072) G

ALUGA-SE um bom quarto mobilado, em casa de familia, a cavalheiro de tratamento; a casa tem todo o conforto moderno e é na r. Carvalho Monteiro n. 39, Cattete. (B 2067) G

ALUGA-SE por 65$ a casa da rua Visconde de Caravellas n. 87, Botafogo; trata-se na r. Alfandega 12, Peixoto & C. (B 2084) G

ALUGAM-SE bons aposentos arejados; rua Bento Lisboa, 74, sobrado, Cattete. (B 1530) G

A'S REFEIÇÕES... Um calix de *Guaranesia*

Aposento: Aluga-se em casa de familia um optimo aposento composto de uma grande sala e um quarto de frente, independente, [illegible] praia do Russell, [illegible]. (B 1602)

Leme, Copacabana e Leblon

ALUGA-SE predio chic e confortavel á rua N. S. Copacabana; trata-se rua Barata Ribeiro n. 253. (B 1301) H

ALUGA-SE, em Copacabana, á rua Nove de Fevereiro n. 99, um bom predio, com 5 quartos, duas salas e mais accommodações; a chave está no armazem da esquina, que informa, ou na praça Serzedello Corrêa 22. (B 921) H

ALUGA-SE a esplendida casa da rua N. S. de Copacabana, 107, para familia de tratamento; trata-se rua do Hospicio, 71. (B 925) H

ALUGA-SE, mobilada, para os mezes de verão, a casa da rua Nossa Senhora de Copacabana n. 921; trata-se na mesma, entre meio dia e [illegible] horas. (B 1353) H

ALUGA-SE a casa da rua Hilario de Gouvêa n. 83. Para tratar, no Bon Marché, á praça Serzedello Corrêa, Copacabana. (B 2028) H

ALUGA-SE por 250$ o predio com [illegible] quartos, da rua Teixeira de Mello 12 (Ipanema), junto do bonde e do mar; chaves na rua Vieira Souto 132, onde se trata, até 10 horas e depois das 15 horas. (B 2014) H

A Notre Dame de Paris

GRANDE VENDA COM O DESCONTO DE 20 o|o EM TODAS AS MERCADORIAS.

ALUGA-SE uma grande sala de frente, muito bem mobilada, a preço razoavel, para casal ou dois rapazes do commercio, em casa de pequena familia sem creanças; na rua Voluntarios da Patria n. 293. (B 492) G

ALUGAM-SE quartos, pequenos e grandes, a casaes e moços solteiros, distinctos, com optimo passadio, em casa arejada e proximo aos banhos de mar; rua Marquez de Abrantes 26. (B 1126) G

ALUGA-SE um espaçoso quarto mobilado, luz electrica e roupa de cama, para uma pessoa, 50$; para duas, 65$; rua do Cattete, 5, sobrado. (B 537) G

ALUGA-SE, independente, um quarto, bem mobilado, á rua Barão Guaratiba, 22, Cattete. (B 1437) G

ALUGAM-SE duas salas mobiladas, sendo uma de frente, a casal ou moço do commercio, em casa de familia; rua Silveira Martins n. 84. Teleph. 2300, Central. (B 955) G

ALUGAM-SE quartos e salas mobilados, a casal sem filhos e cavalheiros de tratamento; rua das Laranjeiras n. 275, casa de centro de jardim. (B 852) G

ALUGAM-SE, á rua Ferreira Vianna n. 26, boas casinhas, com dois quartos e uma sala, bem arejadas, a 55$, 60$, 75$ e 70$. (B 617) G

ALUGA-SE, a senhores do commercio, um bom quarto, no sobrado á rua Barão de Guaratyba n. 17. (B 1388) G

ALUGA-SE a casa n. 43 da rua Farani, em Botafogo, com 5 quartos, 2 salas e mais dependencias, com bom **quintal**; a chave na casa 7, da **avenida** 43 da mesma rua. (B 2126) G

ALUGA-SE uma sala mobilada, em casa de familia estrangeira, sem pensão, a um casal ou senhor de tratamento; r. Silveira Martins, 60. (B 978) G

ALUGA-SE por 40$, perto do mar, um quarto mobilado com luz electrica, em casa de familia franceza; r. Corrêa Dutra 58. (B 2022) G

ALUGA-SE o predio da rua Delphim n. 56, com tres quartos, 2 salas e mais dependencias, com luz electrica e quintal; trata-se das 15 ás 17 horas; na rua da Carioca 60 e 62, 1º andar. (B 2001) G

ALUGA-SE bom sobrado, com 2 salas, 3 quartos, copa, banheiro, luz electrica, grande quintal etc., á rua Prudente Moraes n. 8 — Ipanema, por 150$000. (B 2034) H

Saúde, Praia Formosa e Mangue

ALUGAM-SE, por preços baratos, boas casas, com dois quartos, duas salas e bom quintal; informa-se na rua Cardoso Marinho n. 7, escriptorio, Praia Formosa. (B 1583) J

Cortinas, a casa que mais barato vende, na rua da Quitanda n. 33. Helmo Pinheiro & C.

Catumby, Estacio e Rio Comprido

ALUGA-SE o predio terreo com electricidade da r. Rodrigues dos Santos n. 85; as chaves no 76. (B 1507) J

ALUGA-SE o esplendido predio assobradado, com electricidade, da r. Machado Coelho n. 77. (B 1506) J

ALUGAM-SE uma sala e quarto com quatro janellas. Rua Itapirú 157. (B 1620) J

ALUGA-SE a casa da rua Dr. Sousa Neves n. 142; a chave está no n. 12, para pequena familia. Aluguel 91$000. (B 851) J

ALUGA-SE a casa da rua D. Eugenia, 33, com tres quartos, duas salas, saleta, cozinha, quintal e luz electrica. As chaves estão na mesma rua e numero. Trata-se á rua de São Bento 18. (B 2093) J

ALUGA-SE um predio com 2 salas, 3 quartos, cozinha, banheiro, electricidade e W. C.; rua da Paz 13, Rio Comprido. (B 2023) J

ALUGA-SE a casa da rua Dr. Pessoa de Barros 33; trata-se na mesma. (B 901) J

ALUGA-SE uma bôa casinha pintada de novo com sala, quarto, cozinha e tanque, na rua da Paz. Trata-se na rua Barão de Petropolis, 63. (B 1345) J

ALUGA-SE só a pessoas de respeito uma boa sala em porão hygienico; não se quer creanças. Rua da Luz n. 12. (B 2122) S

ALUGA-SE o esplendido predio n. 132 da rua Barão de Petropolis, esquina da travessa do n. um, para familia de tratamento, tendo 4 quartos, duas salas, esplendido porão e o mais necessario; chaves no 121, no ponto dos bondes Estrella e trata-se na rua do Rosario 105. (B 2077) J

ALUGA-SE a casa nova e de todo conforto da rua D. Cecilia 17, para familia de tratamento, com 5 quartos, e demais dependencias; chaves no n. 21, Rio Comprido. (B 763) J

Haddock Lobo e Tijuca

ALUGA-SE a casa da rua General Roca 78; chaves no 76; trata-se na rua Had. Lobo, 315, das 4 ás 6 hs. (B 386) K

ALUGA-SE, á rua Haddock Lobo n. 417, em casa de familia, dois ou tres quartos, a pessoas de familia; cosinha de primeira ordem. (B 1000) K

ALUGA-SE uma boa casa de um só pavimento, em centro de jardim, tendo seis espaçosos quartos e demais dependencias para familia de tratamento; vasto quintal com innumeras arvores fructiferas; na rua Desembargador Isidro, preço 380$; para mais informações na Sapataria Ideal, á rua da Carioca 58. (B 641) K

ALUGA-SE por 112$ a casa III n. 89 da praça Affonso Penna; chaves no n. II, por favor. Bondes de 100 reis. (B 792) K

ALUGA-SE a casa da rua Barão de Itapagipe n. 20, recentemente reformada; póde ser vista a qualquer hora do dia e trata-se na rua do Rosario n. 62. (B 2120) K

ALUGA-SE um quarto, a um ou dois rapazes solteiros, com electricidade e entrada independente; rua Uruguay n. 455. Muda da Tijuca. (B 2042) K

ALUGA-SE o excellente predio de esquina da rua Conde de Bomfim 533, proximo da praça Saenz Peña, com todo o conforto, para familia de tratamento; ver e tratar no mesmo, das 16 ás 17 horas; aluguel, 350$000. (B 2070) K

S. Christovão, Andarahy e Villa Isabel

ALUGA-SE na rua Bomfim, S. Christovão, 226, um predio assobradado, com salas de visitas e de jantar, tres quartos, cozinha, chuveiro, W. C. e bom quintal nos fundos...

ALUGA-SE por 94$ menagem uma casa nova, illuminada a luz electrica, com bico de gaz, dois quartos, sala, cozinha, etc., na rua Barão de S. Francisco... ; trata-se na casa n. 1.

ALUGAM-SE varias casas todas reformadas, com duas salas, dois quartos, electricidade, quintal, banheiro e mais dependencias, na Villa Rosa, á rua Bella de S. João 259. Bonde á porta; as chaves na casa n. XVIII e trata-se na rua do Hospicio 91, sobrado. (B 362) L

SUBURBIOS

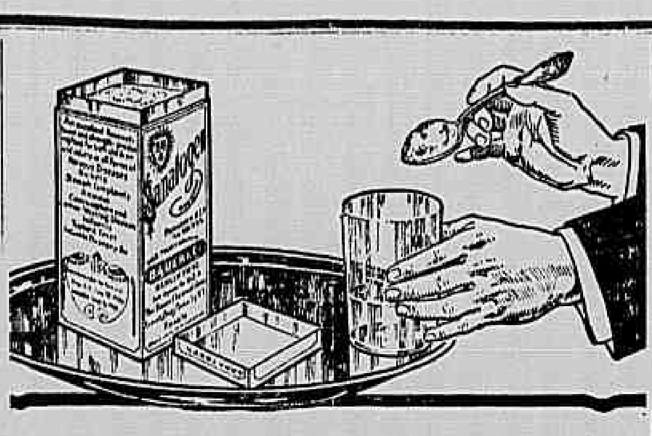

Para esse Decahimento

physico e mental a que nos levam os muitos deveres commerciaes e sociaes da vida moderna; para recuperar o appetite, a boa côr, o somno e torner a sentir aquella sensação de bem estar que só se experimenta quando se goza de perfeita saude, o

Sanatogen
O TONICO NUTRITIVO

é o tratamento indicado, por estar composto dos elementos que fazem falta ao cerebro e ao organismo, fornecendo esses elementos da mesma forma natural emque estes existem no systema. Por isso é recommendado por 22,000 medicos.

Vende-se em todas as principaes pharmacias e drogarias

OFFERTA: *Os fabricantes, The Bauer Chemical Co., 30 Irving Place, New York, E. U. A., imprimiram um elegante folheto com importantes dados relativos á conservação da saude. Envia-se gratis a quem o peça aos representantes geraes no Brazil:*
SCHOENE & SCHILLING
Rua Primeiro de Março 236 — Rio de Janeiro

Aos pharmaceuticos: Prompto sera preciso ter o Sanatogen á venda na sua pharmacia. Peça HOJE preços e informações aos representantes geraes.

ALUGA-SE a casa da rua D. Anna Nery n. 367, com 4 quartos, 2 salas, quintal e luz electrica, por 110$; trata-se na mesma rua n. 401. (B 2099) M

ALUGAM-SE um bom quarto e espaçosa sala, ambos de frente, com jardim e entrada independente; casa assobradada; não tem outro inquilino; proximo ao poste dos bondes e da estação de Sampaio; a 20 minutos da Central; rua Antunes Garcia n. 17. (B 1300) M

TERRENO — Vende-se um magnificamente situado, na praça Sacopenapã, esquina da rua Toneleros. Mede 28 x 25. Trata-se no escriptorio desta folha com o gerente.

VENDE-SE por 16:000$, 2 predios novos, em Villa Isabel; trata-se á r. do Carmo, 66, 1º andar. (B 1425) N

RHEUMATISMO
as dôres desapparecem em 5 minutos
LINIMENTO MARINHO
Rua 7 de Setembro, 186.

NICTHEROY

Terninhos em lindo tecido Tennys, para meninos de 3 a 8 annos a 2$800 só na
Casa Osorio
Rua 7 de Setembro 194.

Compra e venda de predios e terrenos

ARRENDAM-SE 200,000 metros quadrados de terra, tres kilometros distante da estação de Campo Grande, Districto Federal, terras planas e com muita agua, por 100$ mensaes; informes á rua Misericordia n. 2, sob., das 4,30, ás 6 da tarde. (B 2092) N

CASA por 30$000, com sala, quarto e cozinha, luz electrica, gaz e quintal, á rua Theodoro da Silva, 110 — V. Isabel. (B 2040) N

CONSTRUCÇÕES a prestações, em Penha e Olaria e mais suburbios da Leopoldina. — A. Milliet, rua da Estação A-2, Penha. Tel. V. 1654. (A 2990) S

VENDE-SE por 8:000$, 1 bom predio á E. do Meyer; trata-se á r. do Carmo, 66, 1º andar. (B 1423) N

VENDE-SE por 65:000$, 1 palacete á rua S. Francisco Xavier; trata-se á r. do Carmo, 66, 1º andar. (B 1422) N

VENDE-SE por 5:000$, 1 predio com 4 quartos, 2 salas e terreno de 11m X 60 á rua Barbosa, Cascadura; trata-se á r. do Carmo, 66, 1º andar. (B 1420) N

VENDE-SE por 110:000$, 1 palacete á rua Pay-sandú; trata-se á r. do Carmo, 66, 1º andar. (B 1424) N

VENDE-SE excellente casa á rua Barão de S. Francisco Filho, 300. (B 1403) N

Salvação das creanças
Vermifugo de Fahnestock

Cura certa em todos os casos em que o incommodo seja causado por lombrigas.

SEGURO E EFFICAZ PARA CREANÇAS E ADULTOS.

A' venda em todas as pharmacias do mundo, desde 1827.

CUIDADO COM AS IMITAÇÕES — PEÇAM O LEGITIMO

Preparado por
B. A. FAHNESTOCK CO.
Pittsburgh, Pa., E. U. da A.

COMPRAM-SE predios e terrenos bem localisados nesta capital, a quem pretenda vender. Informes detalhados á caixa 2, Jornal do Commercio, A. F. (A 5176) N

COMPRAM-SE predios a quem pretenda vender; informes detalhados, empresta dinheiro sob os mesmos, na rua dos Andradas 8, loja. (B 223) N

POR 11:000$, vende-se uma pequena casa nova, com agua, luz e esgoto, á rua Duarte Teixeira n. 61, em frente á estação de Quintino Bocayuva. (B 667) N

Terrenos na Villa Lusitania...

VENDE-SE o superior predio da rua Dr. Lins de Vasconcellos, 200, construido a capricho, em centro de terreno, com jardim, pomar, etc.; tratar, no mesmo, ou á rua S. José, 70, com o sr. Maia. (B 1335) N

VENDEM-SE terrenos nas ruas N. S. de Copacabana e Constante Ramos; carta á C. R., o proprietario, no "Jornal do Commercio". (B 619) N

TOSSE
Tome PEITORAL MARINHO
Rua 7 de Setembro, 186.

VENDE-SE, no melhor ponto da Villa Luzitania, um lote de terreno medindo 40 por 80 metros; trata-se com José Milliet, Assembléa, 123. (B 818) N

VENDE-SE por 10:000$, um grande predio com 4 salas e 7 quartos, e muito terreno nos fundos, na rua da Caridade, 32, fim da rua Esperança, S. Januario. (B 1340) N

VENDE-SE por 35:000$ 1 predio novo, no Collegio Militar; trata-se á r. do Carmo, 66, 1º andar. (B 1426) N

VENDE-SE, no Meyer, rua Miguel Angelo n. 343, um grande predio para familia de tratamento, com grande jardim na frente e grande pomar; trata-se no mesmo, com o proprietario, e póde ser visto, diariamente, das 9 horas da manhã em deante. (B 124) N

VENDE-SE, por 16:000$, uma casa isolada, ainda não habitada, com 2 entradas, 4 quartos, 2 salas e mais dependencias, para familia de tratamento, varanda corrida e jardim na frente, quintal todo murado; trata-se na mesma, á rua Ignacio Goulart n. 146, esquina da rua Paim Pamplona; rua calçada, a 3 minutos da estação do Sampaio. (A 5701) N

VENDEM-se os seguintes bons predios: r. Eulina, moderno, bonde, 2 salas, 2 dormitorios, grande pomar, 8:800$; 1, r. Onze Dezembro, grande terreno, 2 salas, 3 dorm., 8:000$; ambos no Meyer; 2 ditos modernos, r. Lopes da Cruz, bom ponto, esplendidas acommodações e 1 r. L. Vasconcellos, moderno, 2 salas, 4 dorm., gabinete, centro terreno; 1 proximo E. S. Francisco, centro terreno, 1 dorm., 17:000$; 1 moderno, tratamento, proximo bonde Uruguay, porão habitavel, conforto, 16:000$; 1, sobrado, bom estado, proximo r. America, boas acommodações, 5:500$ e 1, r. Tavares Bastos, Cattete, 5 dorm., 3 salas, jardim, 17:000$; tratar r. V. Inhauma, 81, 1º (B 1376) N

PHARMACIA

Vende-se uma boa, afreguezada e no centro. Informações com o sr. Romualdo de Mello, R. General Camara, 172.

VENDEM-SE em prestações ou á vista, bons lotes terreno, nas esplendidas ruas B.B, Retiro e Jardim Botanico; tratar c. Ribas, r. V. Inhauma, 81, 1º. (B 1377) N

VENDE-SE uma casinha com 2 quartos, duas salinhas e terreno, com 11 x 50. Preço de occasião na rua transversal n. 10 Villa Braga, Braz de Pina. Tratar rua Itapirú n. 42, com D. Margarida e mais tres terrenos juntos ou separados. (B 1591) M

VENDE-SE um sitio em um dos melhores pontos de Theresopolis; preço de occasião, urgente. Informações á r. dos Andradas, 81, sob. (B 2123) S

VENDE-SE pela melhor proposta o predio da rua Pereira de Almeida n. 68. Póde ser visto das 13 ás 16 horas. Trata-se no 81 da mesma rua. (B 2130) N

AOS DOENTES

CURA RADICAL da gonorrhéa chronica ou recente, estreitamento de urethra, em poucos dias, por processos modernos, sem dor. Garante-se o tratamento; impotencia, syphilis e molestias da pelle; appl. 606 e 914. Vaccina antigonococcica — Pagamento após a cura. Consultas diarias, das 8 ás 12 e das 2 ás 10 da noite. Telephone C. 5981 — AVENIDA MEM DE SA' 115.

VENDEM-SE os predios:
12:000$, no Meyer, com 2 salas, 3 quartos, etc., e chacara;
16:000$, no Engenho Novo, com 2 salas, 4 quartos, etc.;
18:000$, na Saude, loja e sobrado, dando boa renda;
20:000$, em Villa Isabel, com 3 salas, 4 quartos, etc., bom terreno;
25:000$, na Tijuca, com 2 salas, 3 quartos, etc.;
30:000$, no centro commercial, dando boa renda;
32:000$, em Copacabana, com 2 salas, 3 quartos, etc.;
38:000$, na Tijuca, com 2 salas, 3 quartos, etc., grande chacara;
40:000$, no Itapirú, com 3 salas, 7 quartos, etc., grande terreno;
45:000$, em Copacabana, com 3 salas, 6 quartos, etc.;
50:000$, em Botafogo, com 3 salas, 6 quartos, etc.;
60$:000, em Petropolis, 2 magnificas residencias; cada uma com 2 salas, 7 quartos, etc., centro de grande terreno;
90:000$, no Cattete, Larangeiras, e Botafogo, 3 magnificas residencias;
E muitos outros predios e terrenos; fazem-se hypothecas á juros modicos; com J. Pinto, rua Rosario, 142, sobrado. (B 2061) N

ANTARCTICA

Recebem-se pedidos e encommendas destas afamadas cervejas no DEPOSITO á rua Riachuelo n. 92 (Empresa de Aguas Gazosas); entregas no domicilio. Teleph. 2361, C.

VENDE-SE confortavel predio nas Aguas Ferreas; informes e tratos na rua Buenos Aires, 198, armazem. (B 2134) N

VENDE-SE o predio moderno da r. Visconde Santa Isabel, 63, pela melhor offerta; tratar r. Hospicio, 198. (B 2133) N

VENDE-SE um grande terreno á rua D. Carlos I; informes e tratos, rua Buenos Aires, 198, armazem. (B 2135) N

VENDE-SE uma casa na rua de Cachamby, perto do cruzamento dos bondes da rua Imperial. Para informações com o sr. Frederico, na Padaria Cachamby, á mesma rua n. 232. (B 1609) M

Catarrho dos pulmões
Cura rapida com o
PEITORAL MARINHO
Rua 7 de Setembro, 186.

VENDEM-SE 4 magnificos predios, alto tratamento, a saber: 1 em Andarahy, perto do bonde, esplendido ponto, 28 contos; 1, proximo Haddock Lobo, Estacio, esplendida vista, 27 contos e 1, N. S. Copacabana, 78 contos. Este tem 6 dormitorios, centro grande terreno e esquina. Tratar r. V. Inhauma, 81, 1º. (B 2081) N

VENDE-SE barato bonito predio, construcção elegante e solida, em centro de jardim, com 2 quartos, 2 salas, cosinha, etc., e luz electrica, bom quintal, bem plantado, e todo murado; uma vivenda esplendida, na rua Magalhães Couto, 134, Todos os Santos, as chaves ao lado no 130; Trata-se no Banco do Brasil, com Ferreira. (B 2097) N

Folhinhas, Blocks e Cartões de Felicitações PARA 1918
PAPELARIA QUEIRÓS, RUA DA QUITANDA, 60.

VENDEM-SE 2 predios occupados por negocios, bem localisados, para rendimentos, rua Electerio Motta, 30, 38, estação de Olaria; trata-se nos mesmos sr. Agostinho. (B 982) N

VENDE-SE barato, 1 casa que está alugada por 100$, á rua Indiana, 11, Aguas Ferreas. (B 971) N

VENDE-SE 1 casa acabada de construir, na rua Luiz Augusto Pinto, 22, Mangue; chaves no n. 20. A casa tem 2 quartos grandes, salas de visita e jantar, cosinha e banheiro ladrilhados; area cimentada com tanque, luz electrica; trata-se pelo telephone 1802, Sul, do meio-dia á 1 hora; preço razoavel. (B 2048) N

LINIMENTO MARINHO
preparação de resinas e essencias do Oriente, cura qualquer dôr em 5 minutos-R. 7 de Setembro 186

VENDE-SE á vista ou parte em prestações, a boa e nova casa da rua Jockey-Club, 21, com 2 quartos, 2 salas, copa, cosinha, varanda, W. C., e banheiro; trata-se á rua Fonseca Lima, 53, com o sr. Carvalhaes. (B 2046) N

VENDEM-SE e alugam-se os predios novos da rua Gonzaga Bastos, 584 e 586 e da rua do Cupertino, 5 A, 5 e 7, tres minutos da estação de Quintino Bocayuva; informa-se em frente, na quitanda, ponto magnifico para commercio. (B 2090) N

VENDE-SE 1 casinha com terreno, por 200$, em S. Matheus; trata-se em Madureira, rua S. José, 10, casa X. (B 989) N

VENDE-SE novo predio de sobrado, na rua Sant'Anna; tratar á r. dos Andradas n. 8, loja. (B 1584) N

VENDE-SE bello predio, na rua D. Maria Amalia, por 18 contos; tratar á r. dos Andradas n. 8, loja. (B 1586) N

As pessoas de côr conseguem tornar os cabellos lisos, por mais crespos ou ondulados que sejam, com o
LYSODOR
Vidro 3$, pelo Correio 4$. Nas perfumarias, drogarias, pharmacias e na A GARRAFA GRANDE Rua Uruguayana, 66

VENDE-SE uma officina de ourives; informa-se com o sr. Azevedo, á rua da Uruguayana, 28, sob. (B 1118) O

VENDEM-SE um balcão de marmore, uma copa, uma bagatela e diversas armações; trata-se á rua da Saude n. 41, com Manoel Gonçalves Calino. (B 938) O

VENDE-SE 1 carrinho 2 mão, em perfeito estado, rua General Gamara, 201. (B 981) O

VENDEM-SE 1 bom bandolim e 1 boa machina Singer, na rua José Bonifacio, 219, Todos os Santos. (B 1230) O

VENDE-SE uma bonita cachorrinha Teneriffe, com tres mezes; rua Colina n. 11, Estacio. (B 1473) O

VENDE-SE um piano meio armario por preço baratissimo, todos os dias; á r. General Caldwell n. 162, Teleph., Norte, 4953. (B 1472) O

VENDEM-SE filhotes de cachorros, raça Dinamarqueza, rua G. Polydoro 25. (B 578) O

VENDE-SE uma machina registradora "National", está nova e perfeita, rua Buenos Aires, 225, loja. (B 1117) O

VENDEM-SE tubos para cerca e folhas de zinco e ferros velhos. Rua S. Luiz Gonzaga n. 216. (B 1590) L

VENDE-SE um bom e bonito piano Pleyel, grande modelo, baratissimo, de particular. Av. Passos, 30, loja de electricidade. (B 1389) S

GRANDES GANHOS!

A leitura, ao avivar a fé no magnetismo invizivel, causará na vossa aura de fluido nervoso magnetico uma expansão que, como *braço invizivel* sobre o magnetismo da Natureza, facilitará os acontecimentos dos quaes, através dos meios communs, vos resultará melhoria em sorte!

Portanto, lêde ou pelo menos guardae com estimação os nossos *Livros das Influencias Maravilhosas.* Mesmo sem serem lidos operam como talismans, visto terem a aura das indicações facilitantes do bem-estar, e porque quem os compra com a idéa de melhorar em sorte é como que o outro polo necessario para formar o *iman espiritual de atracção!*

Tendes algum desejo que, apezar do vosso esforço, não conseguis realizar? Sois infeliz em vossa familia, ou em commercio? Precisaes descobrir alguma coisa que vos preoccupa? Fazer voltar para vossa companhia alguem que se tenha separado? Curar vicio de bebida, jogo, sensualismo ou alguma molestia? Destruir algum malefício? Recuperar algum objecto que vos tenham roubado? Alcançar bom emprego ou negocio? Fazer casamento vantajoso? Augmentar a vista ou memoria? Advinhar numeros da sorte? Attrair abundancia de dinheiro? Comprae sem demora a collecção dos 5 Livros das *Influencias Maravilhosas*, ou pelo menos algum livro do preço de *Dez mil réis.*

Fazem recuperar logo muito mais que o que custaram, como se poderá vêr por milhares de attestados nos nossos folhetos gratis! Eis importante attestado:

"Somos gratos por ter tido occasião de constatar, do mesmo modo que Roma acaba de declaral-o; que a realidade dos phenomenos do magnetismo é o que ha no mundo de mais incontestavel e melhor provado, e que seu uso é permittido e interessante para a sciencia e a fé, quando consiste no simples emprego de meios physicos — A. FRANÇOIS, Bispo de Digne".

Comprar já no INSTITUTO ELECTRICO E MAGNETICO FEDERAL, RUA DA ASSEMBLE'A, 45, CAPITAL FEDERAL.

GENTIS SENHORAS

Experimentem a
AGUA DE COLONIA PARISIANA

Egual as melhores marcas estrangeiras.

A AGUA DE COLONIA **Parisiana** tem a vantagem de ser brasileira.

Perfumaria Veiga - 55, Rua do Ouvidor, 55

VENDE-SE o bom piano francez, de particular, rua do Senado, 241, 2º andar, direito; ás 2 até 5 horas da tarde. (B 2016) O

VENDEM-SE 2 bellos lavatorios e 4 mesas com pedra marmore, á rua Barroso, 84, Copacabana. (B 2011) O

VENDE-SE uma vacca tourina, r. Wenceslau, 55, Meyer. (B 976) O

VENDE-SE um botequim na avenida 1º de Maio, 18, Marechal Hermes; trata-se das 7 ás 12. (B 2068) O

GONORRHE'AS
Unico especifico vegetal para a cura radical, as Pillulas de Bruzzi.
Depositarios Bruzzi & C., rua Buenos Aires n. 133.

TRASPASSES

TRASPASSA-SE uma chacara de horta, muito boa, com uma valla de agrião muito comprida e muito productora no verão e todos os utensilios pertencentes, tudo por preço muito razoavel. O motivo se dirá ao pretendente. Quem precisar dirija-se á Alameda de S. Boa Ventura em Nictheroy n. 555; trata-se na mesma. (B 666) P

ANTES de comprar o remedio aconselhado saiba o preço, na Drogaria Andrê; 7 de Setembro 10.

ACCEITA-SE roupa para lavar e engommar, com lustro e perfeição; rua Bento Lisboa n. 172. (B 868) S

AS NOIVAS — Vestidos de cerimonia e mais artigos de roupa de senhoras a preços modicos. Mme. Costa, rua 7 de Setembro n. 187. Telephone Central 1487. (B 2086)

ACCEITA-SE roupa para lavar e engommar com perfeição, em casa particular; rua Assis Bueno 20. (B 1316) S

BICYCLETTA de corrida, nova, com licença, vende-se á rua Mariz e Barros n. 227, com Emilio. Preço 180$000. (B 2002) O

COMPRA-SE qualquer quantidade de joias velhas com ou sem pedras de qualquer valor e cautelas do Monte de Soccorro; pagam-se bem; na rua Gonçalves Dias n. 37, Joalheria Valentim. Teleph. 993, Central.

COLLETES de senhora, sob medida, 18$; completo. Mme. Maria Lemos; á rua da Assembléa n. 35, 2º andar, abaixo da avenida Rio Branco. (B 206) S

CHAPEOS em seda, palha, ultimos modelos a 10$, 15$; tingem-se, reformam-se pallias e plumas a 2$, 5$; acceitam-se alumnas. Mme. Bos, rua da Carioca n. 13. (A 5911) S

COMPRAM-SE applicações e bijoias usadas com missanga ou vidrilhos ou qualquer outro objecto contendo as mesmas. Rua Visconde Itamaraty n. 101; attende-se a chamado. Telephone, Villa 1036.

COMPRAM-SE livros usados... Oliveira, á rua General Camara 322.

DINHEIRO a juros modicos, presta-se qualquer quantia sob hypothecas de predios, e commissões; trata-se com o sr. Moraes, da Assembléa n. 117, 1º andar, n. 4.

DINHEIRO sob predios, penhores, condições modicas... Rosario, 147, loja. F. Medeiros.

DINHEIRO rapido, sob hypothecas; negocios serios, á rua Hospicio 198, armazem.

DINHEIRO sem commissão, presta-se sob promissorias, aluguis de casas e adeantamentos sobre inventarios, á rua Chile n. 3.

NORMALISTA

Novo modelo de Espartilho... de seios, longo de quadris, devant, orthopedico, commodo, ... vel, elegante; com o diminuto peso de 300 grammas.

Não pode ser imitado

Confeccionado sob medida em superior tecido de varias côres, com applicação bordada, expressamente feito com baleia e com a parotella.

O Espartilho Normalista

está destinado a grande successo, a preços ao alcance de todos

FABRICA A' RUA DA ASSEMBLEA n. 101

encontram-se todos os artigos para manipulação de Espartilhos

Augusto Freire

DACTYLOGRAPHO — Procura collocação. Cartas O. Lopes, Quitanda 38, 2º andar. (B 2000) S

DACTYLOGRAPHIA — A "Escola Ideal" habilita qualquer pessoa nesta materia em 60 dias (inclusive o curso commercial); rua da Carioca 53, teleph. 5236, Cent. Copias á machina. (B 1601)

IMPOTENCIA
Esterilidade, Neurasthenia, Insomnias, Espermatorrhéa. Cura certa, radical e rapido no Gabinete Electro-lymphatico do
Dr. R. Neves da Silva
LARGO DA CARIOCA 10
Consultas de 1 ás 5

DINHEIRO — ... predios bem localisado...

DINHEIRO — Emprestimos de pequenas quantias, garantidas somente por joias; rua do Hospicio 77, sala 3.

ENFERMEIRO, massagista, diplomado, da Saude Publica, ... rua General Camara n. 110. Tel. Norte 3166.

GRAMOPHONES e discos. Compram-se e trocam-se...

GRAVADOR — ...

GRATIS — Dr. Moreira, de ... rua Marechal Floriano, 5.

HOMOEOPATHIA — ... rua Francisco Xavier n. 499; Dr. ... Francisco de Andrade.

HYPOTHECAS a ... rua do Rosario 147, sobrado.

MURURE' CALDAS
(ELIXIR)
Poderoso Depurativo Vegetal
INFALLIVEL na cura da SYPHYLIS e suas horrorosas consequencias.
CURA rheumatismos
CURA nevralgias
CURA dores chronicas de cabeça
CURA quéda dos cabellos
CURA ulceras, chagas
CURA gommas, escrophulas
CURA ... etc.
AINDA NÃO FALHOU EM CASO ALGUM!
A' venda nas boas Drogarias e Pharmacias. Deposito: Drogaria Pacheco.

HYPOTHECAS e outros emprestimos, a juros modicos, com J. Pinto, rua do Rosario 142, sobrado. (B 156)

CONSTIPAÇÕES
Tome PEITORAL MARINHO
Rua 7 de Setembro, 186.

Modista FRANCEZA ...

MACHINISMOS ...

DYNAMOGENOL

Usado no Exercito e Marinha

Esta preparação contem os glycerophosphatos de cal, ferro, sodio, potassio e magnesio em fórma liquida e completamente isenta de alcool; os estomagos ainda os mais debeis toleram-no admiravelmente e o seu sabor é tão agradavel que as creanças o tomam com prazer.

ESPECIFICO DA NEURASTHENIA

Dôres no estomago	Dores no peito	Insomnia	Flores brancas
Falta de apetite	Anemia	Debilidade	Vertigens
Nervosismo	Fraqueza nas pernas	Terrores nocturnos	Arthritismo
Hysterismo	Palpitações	Tuberculose	Dyspepsia
Magreza			
Bronchites chronicas	Spermatorrhéa	Impotencia	Gastralgia

Se softreis d'algum desses males usae o
DYNAMOGENOL
GERADOR DA FORÇA

O SEU NOME O DIZ E O SEU EFFEITO TESTIFICA
Este producto não contém alcool, as suas propriedades foram cuidadosamente estudadas por eminentes professores que o têm usado longo tempo em sua clinica e sempre com os melhores resultados.
UM SO' VIDRO MOSTRAR-VOS-HA SUA EFFICACIA
Approvado pela Exma. Junta Geral de Hygiene, e elogiado pelas suas propriedades tonicas e digestivas, o seu gosto é agradabilissimo

Soffreis?? Curae-vos emquanto é tempo!
O DYNAMOGENOL é de um effeito seguro e rapido - na IMPOTENCIA ao 3º ou 4º vidro o doente obtem a cura

DYNAMOGENOL

não contém strychinina, arsenico ou qualquer outra droga venenosa. A formula do DYNAMOGENOL acompanha o vidro
VENDE-SE EM TODO O MUNDO
Deposito: RUA SETE DE SETEMBRO, 186-Rio de Janeiro

VENDAS DIVERSAS

VENDE-SE um mocho com pedra de marmore e demais pertences para qualquer negocio; rua General Caldwell, 157. (B 1600) O

Dôr uma só fricção de LINIMENTO MARINHO desapparece. Rua 7 de Setembro, 186.

TRASPASSA-SE a loja do predio da rua ... n. 79, com o sr. Miguel.

VENDE-SE 1 bom piano Pleyel, com boas vozes. Preço barato Rua Hospicio, 77, armazem. (B 600) O

Lenha, etc., posta em qualquer estação da E. F. C. B.; trata-se á rua João Vicente, 105, Rio das Pedras. (B 1268)

COMPRA-SE arame de aço, rua do Paraizo n. 24, sr. Duarte. (B 1536) S

"AU CONFORTABLE" Rua 7 de Setembro, 32
SORTIMENTO COMPLETO DE MOVEIS A PREÇO UNICO

VENDE-SE uma vitrine, grande, propria para casa de fazendas; rua dos Andradas, 97, largo do Capim. (B 624) O

VENDE-SE tecido de arame para cerca e gallinheiros, para todos os usos, á rua 7 Setembro 109. (B 1228) O

VENDE-SE um cavallo tordilho, com 7 palmos, de 5 annos, marchador, na Praia do Zumby, 25, Ilha do Governador. (B 160) O

VENDE-SE um piano Broselot, meia cauda, perfeito. Rua Dr. Silva Rabello, 145 Todos os Santos. (A 5671) O

VENDE-SE meia mobilia de peroba, para sala de visitas; 1 meia de centro; 1 mesa de cabeceira; 1 cama para casal; tudo em perfeito estado; ver e tratar das 12 em diante, rua General Polydoro 91, casa VII. (B 1327) O

VENDEM-SE e compram-se moveis de toda qualidade, pianos, etc.; rua Senhor dos Passos n. 18, tel. 4821, Norte. (A 4951) O

VENDEM-SE uma sella e uma bicycleta para dama, barato e perfeito estado; Voluntarios da Patria, 87. (B 1411) O

VENDE-SE um bom piano francez, perfeito e garantido, por preço modico; rua 7 de Setembro, 215, loja. (B 2142) O

PIANOS NOVOS
A PRESTAÇÕES
BARATOS?... SO' NA CASA FREITAS
Em frente á est. do E. Novo

VENDEM-SE 1 toilette por ..., 1 espelho de guarda-vestido por ..., 1 cama por 65$, rua Correa Dutra, 28. (B 2021) O

VENDE-SE para desoccupar logar 1 guarda-louça, 1 prensa e 1 balança de 50 grammas a 50 kilos, rua dos Voluntarios da Patria, 241. (B 2051) O

Achados e perdidos

CAMPELLO & C.ª, rua Luiz de Camões n. 58. Perderam a cautela n. 98.000 desta casa; as providencias estão dadas. (B 1136) O

PERDEU-SE a caderneta da Caixa Economica n. 268.125 da 1ª serie. (B 1181) O

PERDEU-SE a cautela n. 13.194, da casa Mendes & C.ª, becco do Rosario. (B 2039) O

PROFESSOR — Aluga sua sala de aulas e respectivo material, por algumas horas. Informações: Lavradio n. 30. (B 1631) Z

DIVERSOS

AGUA de Quina Berrini, dá força e vigor aos cabellos; perfume agradavel. Litro, 3$000; rua Buenos Aires, 18. (A 3977) S

CARTOMANTE D. Maria Emilia, a celebre e 1ª do Brasil e Portugal, consagrada pelo clero, nobreza e povo, como a mais perita em suas predicções, com milhares de curas scientificas, intimas e commerciaes; as Exmas. familias do interior e fóra da cidade, consulta por carta sem a presença das pessoas, unica neste genero, maxima seriedade e rigoroso sigillo. Consultas em sua residencia, á rua Visconde de Itaborahy n. 351, moderno, junto á rua da Conceição e perto das barcas, em Nictheroy. Nota — D. Maria Emilia é a cartomante mais popular em todo o Brasil. Correspondencia, informações, etc. á Caixa do Correio n. 1658 — Rio. (B 1317) V

CONCERTAM-SE machinas de escrever de todos os systemas, na rua Candelaria 26, sob. Tel. 807, Norte. (B 1324) S

CARTOMANTE bahiana, chegada ha pouco, trata de sciencia occulta; rua Presidente Barroso n. 65, esquina da avenida Salvador de Sá. (B 1355) V

ESPLENDIDOS APOSENTOS MOBILIADOS
FILIAL DO HOTEL VICTORIA—Diarias 3$000 e 4$000
Rua 13 de Maio n. 25 Telephone Central 4793 — Defronte do Theatro Municipal

O PETROLEO OLIVIER

suspende a quéda dos cabellos, promove o seu crescimento, dá-lhes flexibilidade, facilitando o penteado das senhoras, conserva-os frizados e ondeados. Emfim, com o seu uso consegue-se CABELLOS FORTES, ABUNDANTES, LIMPOS E SEDOSOS. Vidro, 3$000

A' venda na A Garrafa Grande, casas Bazin, Cirio e Huber; perfumarias Hortense, Nunes e Vieira Rocha & C.; drogarias Rodrigues, Berrini, Granado & Filhos, Granado & C. e Orlando Rangel. Em Nictheroy: Drogaria Barcellos. Em Campos: Pharmacia Pacheco

EMPRESTIMOS

sob hypothecas de predios a nove e dez por cento ao anno. Trata-se com Neveill & C., RUA DO HOSPICIO 118. — TEL. N. 1801.

CALLISTA

Miguel Braga, especialista em extracção de callos e unhas encravadas, sem dôr, etc; rua da Quitanda 79, 1º andar, esquina da rua do Ouvidor, telephone n. 643, Norte.

MODISTA, faz vestidos de 10$ a 20$; executa-se por qualquer figurino, ponto á jour e a picot.

MOVEIS usados — Compram-se mobiliarios completos, avulsos, pianos, cortinas, louças, metaes, antiguidades, etc. Rua Senador Dantas.

MODISTA de vestidos, faz e reforma com perfeição e rapidez.

PENSÃO — Dá-se á mesa e a domicilio.

PHARMACIA — Precisa-se de um socio com capital.

PRECISA-SE comprar estallos para o Carnaval.

PRECISA-SE arrendar perto desta cidade, para recreio de verão, uma fazendola ou sitio.

PRECISA-SE 7:000$, sob hypotheca de dois predios novos.

PENSÃO — Familia fornece a domicilio.

PENSÃO — Fornece-se bem boa, de casa de familia, na rua Buarque de Macedo.

PLANTAS de todas as qualidades, para pomares e jardins.

PENSÃO Monteiro, no genero: Jantares especiaes.

QUEREIS vossas roupas bem lavadas e engommadas?

SELLOS — Particular compra selos do Brasil.

SO' esta vez — Kepis das linhas de Tiro.

VULCANIZADOR de tyres, para automoveis.

WANTED housemaid for English house — where English nurse kept. — Apply, 688, Avenida Atlantica. (B 2106) S

ZENITH, tinta para marcar roupa.

250:000$ — Empresta-se sobre hypothecas de predios.

INVENTARIOS e habilitações para montepios.

DINHEIRO a juros modicos.

HYPOTHECAS sobre predios bem localisados.

MEDICOS

Dr. Alvino Aguiar

Consultorio: rua S. José 26, 1º.

DR. JULIO MIRABEAU

Clinica medica e partos.

Dr. Ed. Meirelles

Consultas gratis

Pelo dr. Luiz de Lima Bittencourt, da Faculdade de Medicina da Bahia, medico e operador especialista em **molestias dos olhos, ouvidos, garganta, nariz e doenças da pelle.**

Molestias das Senhoras — Dr. Octavio de Andrade.

Dr. A. Monteiro — Med. cirurgia, partos, pelle, syphilis.

Molestias das Senhoras — Dr. Valentim Bittencourt.

Dr. Dias Ribeiro

DENTISTAS

DENTISTA

AOS srs. dentistas — Vende-se por 850$ uma cadeira Duplex completa.

DENTISTA — dentes artificiaes. Gabinete montado com apparelhos modernos.

Professores e professoras

CURSOS de francez, portuguez, hespanhol, latim, arithmetica, algebra, geometria.

ENSINO — Portuguez, francez, arithmetica e escripturação mercantil.

GRAVIDEZ

O uso constante do Hematogenol de Alfredo de Carvalho.

COLORINA — Tintura ideal.

Sarnas

Darthros e brotoejas — Curam-se rapidamente, com a BORALINA.

Creme de amendoas

ANGORÁ

Ultima descoberta. Approvado pela Saude Publica.

ASTHMA

PHAETON

Alugam-se

Vendem-se bicycletes, patins, footballs e os demais petrechos para cyclistas e automoveis.

ESCRIPTORIOS

Aluga-se a frente do 1º andar da rua São José n. 69.

FORD — O Carro Universal —

22 ½ H P
PESO 650 KILOS

Construido de Aço Vanadium é forte, resistente e confortavel

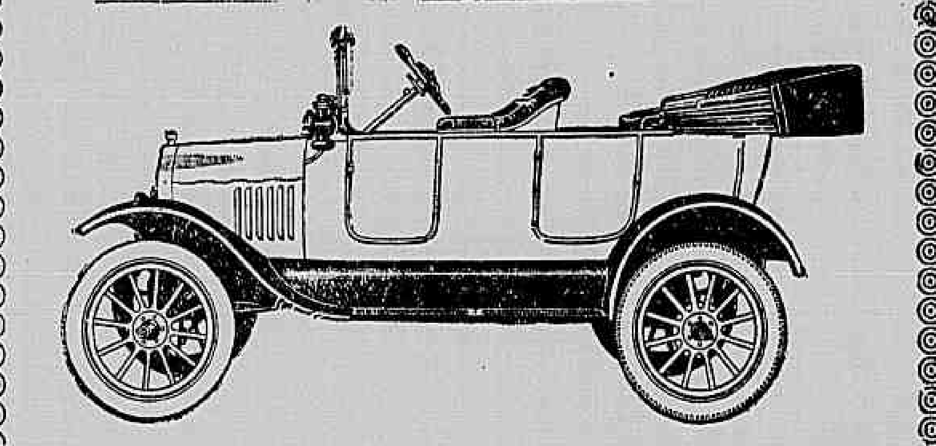

Peçam catalogos á CASA FORD — 170, Avenida Rio Branco — Rio de Janeiro.

URODONAL

Fonte de juventude

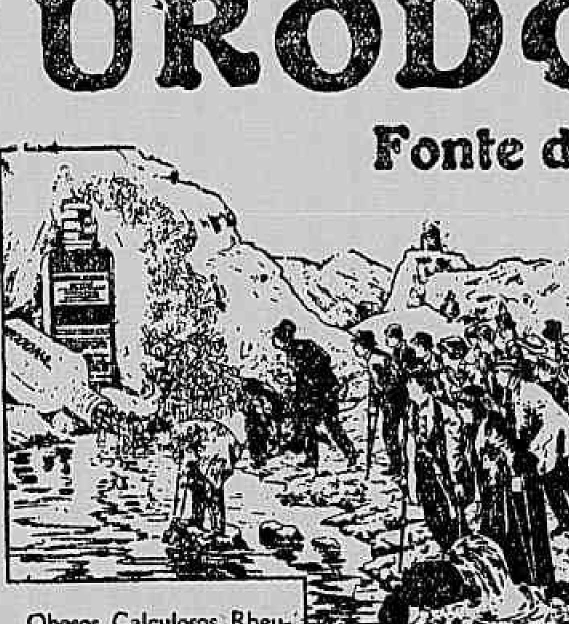

A OPINIÃO MEDICA: "O acido urico, em todas as partes em que possa existir, não pode resistir contra o energico dissolvente e mobilisador que é o Urodonal. Este o expulsa de todas as partes, das fibras musculares das tunicas digestivas carregadas com elle, assim como das tunicas vasculares arteriaes que incrustou; da derme obstruida ou dos elementos nervosos impregnados com o mesmo... Já podem ver a multiplicidade de effeitos beneficos que são resultado da lavagem do organismo, a qual resume e concentra em si só tantas indicações therapeuticas. E' uma lastima que n'outro tempo tenham podido discutil-o, mas n'esta epoca já não parece possivel desconhecel-o e contestar o seu valor."

Dr. BETTOUX, da Faculdade de Medicina de Montpellier.

Obesos, Calculosos, Rheumaticos, Gottosos, Enxaquecados, Eczematosos e a mais os Dyspepticos, victimas innumeraveis do acido urico, animo: o URODONAL dissolve o acido urico como a agua quente dissolve o assucar, eliminando-o até sem que o doente saiba. Botem longe bastões e muletas e andem como nos bellos dias da mocidade. Graças ao Urodonal poderão usar e abusar da alimentação com carne e tudo o que possa agradar a seu fino paladar.

ESTABELECIMENTOS CHATELAIN, 2, rue de Valenciennes, Paris.

VENDE-SE EM TODAS AS BOAS PHARMACIAS E DROGARIAS

Hepatolaxina

LAXANTE SUAVE

Capsulas Reguladoras do Apparelho Digestivo. Curativo da Prisão de Ventre. Curativo do Estomago e do figado. Assemblêa 85, 2º andar. — A. ROIZ —

ROSTO E COLLO

isentos de sardas, espinhas, cravos e rugas. EXCELLENTE SUBSTITUTO DA MASSAGEM. A GARRAFA GRANDE — Rua Uruguayana, n. 66

PETROPOLIS

Aluga-se uma excellente casa.

Gonorrhéas

PERFUMARIAS FINAS

QUALIDADE GARANTIDA A PREÇOS SEM CONFRONTO na A' GARRAFA GRANDE — Rua Uruguayana, 66

EMILIO ALLARD & Cº — 119 OURIVES-RIO — TEL. NORTE 4372

Gonorrhéa chronica

RUTH

A VALSA DA MODA

Pinturas de cabellos

A VAREIRA

"MILA"

OURO

Prata, platina, brilhantes e joias.

Fazendinha em Guaratinguetá

Pensão Mineira

15, AVENIDA CENTRAL, 15

Dispõe de bons quartos elegantemente mobilados para familias e cavalheiros de tratamento. Banhos frios e quentes. (B 1615)

Medicina Estrangeira

Pharmaceutico

CASAS EM FRIBURGO

Chapéos de palha sujos

Bordados Riscados

Cartomante perita

Lustre para engommados

OURO

BONS TERRENOS

Cancro Syphilitico

Dr. Graccho Cardoso

ADVOGADO

Unhas brilhantes

Machina

Salão com 3 sacadas

RAIOS X

Consultas com exame 20$000. Dr. Jorge A. Franco, Largo da Carioca, 15.

Loterias da Capital Federal

Companhia de Loterias Nacionaes do Brasil. Extracções publicas, sob a fiscalização do Governo Federal ás 2 ½ e aos sabbados ás 3 horas á RUA VISCONDE DE ITABORAHY, 45

HOJE	HOJE	Amanhã	Amanhã
352 — 8ª		297 — 75	
15:000$000		20:000$000	
Por 700 réis, em inteiros		Por 1$600, em meios	

Sabbado, 15 do corrente, ás 3 horas da tarde

309 — 65ª

50:000$000

POR 4$000. EM QUINTOS

GRANDE E EXTRAORDINARIA LOTERIA DO NATAL — SABBADO, 22 DO CORRENTE — A's 3 horas da tarde — Novo Plano — 347 — 2ª

1.000:000$000

Por 56$000, em octogesimos de 700 réis.

Vendedor

Bomba hydraulica

NAZARETH & C.

Unicos agentes geraes da Companhia de Loterias Nacionaes do Brasil — RUA DO OUVIDOR N. 94

LOTERIA DO NATAL 1.000:000$000

Dentes e dentaduras

Quartos mobilados

Grande perigo para as creanças

SABOROSO XAROPE VERMIFUGO DE PERESTRELLO

PERESTRELLO & FILHO

CADEIRAS

CARTOLINA

ACADEMIA DE COMMERCIO

CURSO DE FERIAS

AULAS DIURNAS E NOCTURNAS

"LEITE SUECO" Malvaloca

Pequena Fazenda

PARTEIRAS

PARTOS e molestias de mulher. O DR. H. DE ANDRADA.

A VICTORIA UNIVERSAL

Liquida tudo para pagar aos credores

Pyjama de zephyr	2$000
Collarinhos molles, diversos feitios	$300
Ditos engommados, Santos Dumont, virados ou ponta quebrada	$500
Collares para homens, de 5$	1$500
Calças de brim, de 5$ a 28$500	3$000
Morins enfestados, reclame, peça	12$500
Gravatas de seda a $300, $500	1$000

Toalhas por preços excepcionaes. Saldamos 3.000 camisas de todos os feitios por metade do preço que qualquer outra casa.

21 - Rua da Carioca - 21

PARTEIRA

Tendes Tosse? Estaes quasi Tuberculoso?

CONTRATOSSE

É O GRANDE REMEDIO SALVADOR

O CONTRATOSSE em muito pouco tempo obteve 283 attestados de pessoas de todas as classes sociaes. O CONTRATOSSE CURA qualquer Tosse. CURA Bronchites chronicas. CURA as pessoas fracas do peito. CURA a Coqueluche ao cabo de 1 a 2 semanas de uso persistente. CURA Constipações com 1 a 2 vidros. CURA Affecções broncho-pulmonares. CURA Rouquidões e ulceras na garganta. CURA Falta de somno. CURA Inflammações de garganta. CURA Dores no peito e nas costas. EFFICACISSIMO na Tuberculose e hemoptyses. Emfim, o CONTRATOSSE é energico, infallivel e agradabilissimo. Depositos em todas as Drogarias. Deposito Central: Drogaria Huber, R. 7 de Setembro n. 61 — RIO. Vende-se em todas as pharmacias do Rio e da America.

Parteira

PARTEIRA

GRATIS

Grande local com salões

Francez

Professora de piano

Neurasthenia—Esgotamento nervoso

Falta de memoria, phosphaturia, convalescencias das molestias, curam-se com o uso do HEMATOGENOL, de Alfredo de Carvalho. E' extraordinario o numero e os attestados espontaneos que tem feito uso. A' venda em todas as pharmacias do Rio e dos Estados. — Depositarios: Alfredo de Carvalho & Cª. — Rua 1º de Março 10.

Carimbos

Menor fugida

$200 á jour

Modista

IMPOTENCIA

LATA, 1$500 — Nas drogarias, pharmacias, casas de aves, etc., e á RUA URUGUAYANA, 66.

VIAS URINARIAS

DOENÇAS DO ESTOMAGO, INTESTINOS, FIGADO E NERVOSAS — DR. RENATO DE SOUZA LOPES, docente na Faculdade. Exames pelos raios X, do estomago, intestinos, coração, pulmões, etc. Tratamento da asthma. R. S. José 39, de 1 ás 4. — Res. Rua Voluntarios 33.

APOSENTOS

Molestias dos olhos, nariz e ouvidos — DR. NEVES DA ROCHA, membro da Academia de Medicina do Rio de Janeiro, medico de diversos hospitaes desta cidade. AVENIDA RIO BRANCO 90. Residencia Barão de Icarahy, 17 - Flamengo.

GRATIS

MOVEIS

Mobiliarios completos para todos gostos e preços de fabrica. Só na PATENTEADORA — VER PARA CRER — NÃO TEM COMPETIDOR — 142 — RUA URUGUAYANA — 142 — GOMES & ALMEIDA

DOENÇAS do figado, estomago e intestinos

Suspensões

20 ANNOS DE SUCCESSO!

Hemorrhagias

ULTIMOS ANNUNCIOS

Poços artesianos e semi-surgentes

PRECISA DE HOTEL?

Vá para a Pensão Carioca.

GONORRHEA

Lindo landaulét "Daimler"

Automovel proprio para familia de tratamento, de 25 HP, com installação electrica, forrado de novo com fazenda clara, e em perfeito estado de conservação. Preço: 15:000$000. Para ver e tratar na garage da rua Mauriti canto da rua Senador Euzebio. (B 877)

CARPINTEIROS

Importante Frigorifico no Rio Grande do Sul, precisa de carpinteiros competentes. Garante trabalho permanente. Salarios de 6 a 7 mil réis por dia. Dirija-se á Companhia Swift do Brasil, cidade do Rio Grande do Sul, Rio Grande do Sul. (A 3315)

SITIO

Aluga-se, com boa casa, bastante terreno e agua; Caminho da Freguezia n. 818, condução, estação de Bomsuccesso, E. F. Leopoldina, ou bondes de Inhauma, a meia hora de distancia; trata-se na r. do Rosario n. 97, sob., das 3 ás 4 horas. [illegible]

HYPOTHECAS

A COMPANHIA DE SEGUROS DE VIDA SUL-AMERICA

Empresta qualquer quantia sob hypotheca de predios nesta capital.

A taxa de juros é variavel, segundo a situação dos immoveis. RUA DO OUVIDOR 82

Elixir Cytogeneo

É considerado pelo mundo scientifico como sendo o *pavor da treponema* (microbio da syphilis). O Elixir Cytogeneo cura syphilis, darthros, eczemas, rheumatismo, canceros, ulceras e gonhorréa.

Vende-se em todas as pharmacias e drogarias. Laboratorio e deposito: Lavradio 7, sobrado, Rio de Janeiro. (B 174)

PLACAS

Em vidro gravado. Telephone n. [illegible] (A [illegible])

PRECISA-SE

Precisa-se alugar uma casa para familia de tratamento, entre a Fabrica das Chitas e Tijuca, ou em Sta. Thereza. Quem tiver nestas condições, queira dirigir-se á Torres Carneiro, rua do Ouvidor n. 159. (B. 856)

Boa occasião

Por motivo de retirada da capital, traspassa-se uma boa casa, com sete quartos, duas salas e mais dependencias e conforto moderno, com alguns moveis. Tem inquilinos. Situada no Cattete, perto da Gloria; para mais informações, dirigir cartas a este jornal, a D. M. (B. 1552).

Dactylographia traductora

Trabalhos nitidos a preços economicos e com toda a brevidade.

M. ALBUQUERQUE
1° de Março n. 4, sobrado (A 5199)

Cabellos brancos

FRISOLINA — Preparado ideal. Tonifica os cabellos, restitue a sua côr primitiva, ondula e extingue a caspa completamente, não mancha a pelle, nem é nocivo.

Preço, 3$000; pelo Correio, 5$. Encontra-se em todas as casas de perfumarias. Depositario: Casa "A Noiva" — Rua Rodrigo Silva, 36.

Fazenda de café e criação — Lorena

Vende-se, muito barato, uma grande e boa fazenda de café e criação, com grande producção, muito bem montada, bom clima, bons pastos, boas aguas e boa estrada. Quem pretender comprar peça relação detalhada com o preço a Alfredo Antunes em Guaratinguetá. (B 522)

PHARMACIA

Vende-se uma bem localisada preço de occasião; trata-se á rua General Pedra 88. (2087)

Bom emprego de capital

Vende-se, por 250 contos, uma usina de electricidade recem-construida, que produzirá a renda liquida de 40 contos annuaes. Quem desejar, procure o proprietario, no Palace Hotel, quarto 100, largo de São Francisco. Actualmente ja da mais de 10 °|° sobre o capital. (B. 1549)

OFFICINA DE FERREIRO

Vende-se uma na rua General Camara 110. (B. 664)

Casa á alugar

Precisa-se alugar, em janeiro, uma casa com todas as accommodações para familia, para casal. Prefere-se em ruas transversaes ao Cattete. Escrever para a caixa postal n. 1.827. (B2609)

PRATA

Compra-se qualquer quantidade, 1|2 de agio, ou 300 réis de agio em cada 100$, na rua da Candelaria, 29, com o sr. Moniz. (B 2100)

PREDIOS

Alugam-se os da rua D. Manoel, 70, com dois sobrados e grande armazem (centro), o sobrado da travessa de Oliveira n. 14 e o magnifico predio da rua do Aqueducto n. 136 (Santa Thereza); trata-se na rua da Candelaria n. 20, com o sr. Moniz. (B 2101)

REGISTRADORA

Vende-se uma, "National", de 4 gavetas, com sommadores parciaes e geral. Registra desde 10 réis. Preço 1:800$; trata-se á rua Sete de Setembro n. 101. (B 997)

PETROPOLIS

Aluga-se bom e bem situado predio, convenientemente mobilado, com todas as accommodações, a 10 minutos da estação; minuciosas informações na rua da Candelaria n. 53, loja, com J. Silva. (B 983)

PREDIOS EM PETROPOLIS

Vendem-se duas magnificas e confortaveis residencias, com duas salas, quartos, etc., cada uma, em centro de grande terreno; com J. Piata, rua do Rosario n. 142, sobrado. (B2667)

FAZENDA

Pessoa competente deseja arrendar uma com opção para compra, que tenha mattas, aguadas, etc. Cartas com informações detalhadas ás iniciaes J. O. V., á rua Lucinda Barbosa 70 (casa 6), estação de Quintino Bocayuva, Rio. (B 2092)

CASA

Vende-se uma moderna apalacetada, no melhor local do Andarahy, por vinte seis contos; trata-se com o dr. Reis, Sete de Setembro [illegible], 1° andar. (B 2091)

Palace Theatre

Bilhetes para a companhia Italia Fausta, na A Lavação Facetral, edificio do Jornal do Brasil. T. 3801, C. (B 2078)

PENSÃO FLAMENGO

Aluga-se a casaes e cavalheiros de tratamento salas e quartos ricamente mobilados, com pensão, tratamento de primeira ordem. Praia do Flamengo, 10. (B. 2123)

São Gonçalo

Vende-se boa chacara, á rua Dr. Portella, com um terreno de 105 x 100 de fundos, boa casa nova, com bons commodos, por 20:000$; com o proprietario, á rua Buenos Aires, 35, sala 2. (B 2094)

PHARMACIA

Vende-se uma, com 22 annos de existencia; informações com o sr. Baptista, na Drogaria Granado. (B 2023)

PHARMACIA

Precisa-se de um moço de 16 a 20 annos de edade, com alguma pratica e boa calligraphia, 75, informa-se na rua da Assembléa numero 75. (B 2013)

Fazenda ou sitio

Compra-se um tendo 20 a 30 alqueires com alguma plantação em Petropolis ou Parahyba do Sul. Quem tiver escreva dando preço, condições de pagamento e informações para Souza, na caixa n° desta folha. (B 2046)

ALUGA-SE

Uma rapariguinha, chegada da roça, bom comportamento, [illegible] para lidar com creanças, 10 annos. Dirija-se á [illegible] Guaratapes n. [illegible]. Aguas Ferreas. [illegible]

PENSÃO

Vende-se uma muito conhecida, installada em bonito predio, com jardim e grande chacara, centro de arvores fructiferas, tres salas e mais dependencias, perto do centro dos [illegible] procurada por familias [illegible] mações carta neste jornal [illegible] Contrato 6 annos e meio. [illegible]

OLEIRO

Precisa-se de dois, que saibam gradar tijolos; tratar com o sr. Serras, rua Primeiro de Março [illegible]

MACHINA AENDERSON

Força 10 H. P., modelo com sayde-car, egual a novo. [illegible] R. da Carioca n. 53. [illegible]

ODEON

O nosso grande successo de hontem, — o triumpho admiravel dos nossos salões procurados pela elite — a magnifica, chic e intellectual massa de espectadores que se acotovelou a espera da hora de arte, — tudo está contido nesta palavra

REGENERAÇÃO

O ROMANCE BELLISSIMO DA
FOX FILMS Corporation

PROTAGONISTAS
Miss Anna NILSSON
— E —
R. FELLOWES

— — — NO PROGRAMMA — — —

A CULPA FOI DO CORREIO

Uma comedia chistosa — Só para... rir

GAUMONT ACTUALIDADES N. 36

Em **Marselha**, o general Servio Rachitch passando revista aos voluntarios yugo slavos chegados da America para combater no exercito servio—O ministro do Armamento, em França, visita uma fabrica de munições—Commemoração da batalha do Marne, em Paris—Um comboio de internados parte do acampamento de Thoune, na Suissa, para a França—Na Inglaterra fabrica-se doces para serem enviados aos soldados inglezes no "front" — Na America fabricação de garrafas de papel para acondicionar leite; pesam 70 grammas e aguentam um peso de 75 kilos! — Nos Estados Unidos, as cozinhas moveis para a guerra —Partida de novas tropas americanas para a França — Em New York o Governador Civil acolhe 5.000 creanças orphãs vindas da guerra, para se naturalizarem americanas.

A seguir—Uma bella creação de **RUTH CLIFFORD** (uma das mais bellas, das mais elegantes, das mais empolgantes artistas americanas) em **MAE E FILHO**.

Theatro Recreio

Empresa José Loureiro
Companhia de Operetas e Revistas
Direcção: HENRIQUE ALVES
A'S 7 3|4 - **HOJE** - A'S 9 3|4
2 -- Sessões -- 2
EXITO COLOSSAL E INCONFUNDIVEL
Da peça de mais palpitante actualidade em 2 actos e 9 quadros

— A AGUIA NEGRA —

Olga Meller ADRIANA NORONHA
Rigoroso desempenho por todos os artistas
Amanhã — A's 7 3|4 e 9 3|4 — A AGUIA NEGRA.
A seguir — A fantasia satyrica: FEIRA DAS VAIDADES. (B. 2147)

Theatro Republica

Empresa José Loureiro
Companhia Lyrica — Direcção do maestro DE ANGELIS
HOJE - 8 3|4 - HOJE
A pedido geral
RIGOLETTO
Com o tenor
BALDRICH
Os restantes papeis por FEDERICI, CACCIOPPO, MARIO PINHEIRO e FIORE
• Amanhã -- **GIOCONDA**
com GALEAZZI e BERGAMASCHI
Preços — Frizas e camarotes, 20$; cadeiras de 1ª e balcão, 3$; cadeiras de 2ª, 2$; galeria, 1$000
BILHETES A' VENDA NO THEATRO. (B 2148)

CINE PALAIS

Programma actual:
Mr. Douglas Fairbanks

Artista- Athleta Actor- Galan Hercules- Cupido em seu grande trabalho

O Amor inspira a Audacia

5 actos da TRIANGLE FILMS

Uma receita milagrosa da KEYSTONE
O ferreiro da aldeia
Panacéa contra toda a especie de tristezas
2 actos

Programma proximo:
LYDA BORELLI

A Rainha da Téla na sua ultima corôa de gloria

MALOMBRA

Romance celebre de
ANTONIO FOGAZZARO
QUINTA FEIRA
NO TEMPLO DAS CELEBRIDADES
CINE PALAIS

PARIS

50, Praça Tiradentes
Empresa Couto Pereira

HOJE - SEMPRE BRILHANTES EXITOS! - **HOJE**
ULTIMAS E SENSACIONAES NOVIDADES!
DOUGLAS FAIRBANKS, o famoso artista athleta americano, que o nosso publico tanto admira, na sua ultima e notavel creação, na peça,

AMOR INSPIRA AUDACIA

EXTRAORDINARIO DRAMA DE AVENTURAS EM 5 LONGOS E EMOCIONANTES ACTOS, da "Triangle". A acção desenvolve-se com interesse sempre crescente entre scenas empolgantes. Para rir a fartar temos

O ferreiro da aldeia
2 actos [illegible] KEYSTONE
A PRINCEZA ALEXIA
Bellissimo drama [illegible] grandes actos da PARAMOUNT, pela linda actriz INA CLAIRE.
5ª feira — Reapparição de Lyda Borelli na obra prima de Fogazzaro — Malombra. (B. 2150)

S. JOSE' — *Empresa Paschoal Segreto*

Companhia nacional fundada em 1 de Julho de 1911 — Direcção do actor Eduardo Vieira — Maestro José Nunes.

HOJE - TERÇA-FEIRA, 11 de dezembro de 1917
3 -- sessões -- 3
AS 7, 8 3|4 e 10 1|2
A patriotica revista de Octavio Rangel e musica de Raul Martins,

O ESPIÃO

Compéres: Camiranha (o caipira), João de Deus, e Moller (o espião), Octavio Rangel.
Hilariante desempenho de ALFREDO SILVA no *Tiburcio Valente*.
Amanhã — O ESPIÃO.
Dia 14 — Première da revista — PEGA O BOCHE. (B. 1628)

CINEMA IDEAL

HOJE - Continuando sempre na mesma rota de triumphos - **HOJE**
Apresentamos hoje duas extraordinarias, predominadoras e grandiosas concepções cine-theatraes, que asseguram o mais retumbante successo

CARAVANA TRAGICA
(E... Os Reptis Foram Vencidos)
[illegible]

Segunda-feira — A monumental peça dramatica da Fox-Film — "O ESPIÃO", 7 partes, de patriotismo, de combate á espionagem, do amor e martyrio!... (B 2149)

Serie Suprema
7 ACTOS **FOX FILM**

PATHE'

Inicio do film: 1 - 2,10 - 3,20 - 4,30 - 5,40 - 6,50 - 8 - 9,10 - 10,20

HOJE — Successo sem precedente do famoso film tão elogiado na actualidade — HOJE

O ESPIÃO

Sete actos em que a FOX FILM levou ao extremo: o estudo do magno problema da espionagem — o luxo da enscenação e verdade

Sete actos, para os quaes todos os elogios são merecidos porque mostram o sacrificio abnegado de um patriota; descendam as manobras e intrigas do Inimigo Commum; encerram lições de honra, dever, nobreza; apresentam ante TODOS os processos e serviços allemães.

Todos os grandes actores de alta comedia do elenco FOX collaboram — Protagonista, levando a emoção ao cumulo:

— DUSTIN FARNUM —

O espectaculo extraordinario que commove e exalta os mais sagrados sentimentos de amor á liberdade, ao torrão natal, ao bem da Humanidade.

A ferrea disciplina de um regimen odiado do Mundo.
A servil obediencia e os calculos baixos da espionagem.
Os doirados uniformes de Wilhemstrasse em flagrante.
Os renovados processos da Inquisição para forçar as confissões.

O ARROJO SUBLIME DO YANKEE QUE SE SACRIFICA E DÁ A VIDA PELA PATRIA E PARA O BEM DE MILHÕES DE COMPATRIOTAS.

Sete actos que, favoravelmente acolhidos pela imprensa, serão consagrados

OBRA-PRIMA DA FOX EM 1917

NOTA — O CINEMA PATHE', fiel á sua norma, manterá o habitual preço, apezar do alto custo do "film", na plena convicção de que os seus frequentadores sabem avaliar e levar em devida conta os esforços empregados para apresentação de espectaculos "de escol perfeitos". GRANDE ORCHESTRA

CINE AVENIDA

Primeiro exhibidor no Brasil dos celebres films
Paramount-D'Luxo

O salão da elite — Ventilação perfeita — Orchestras sob a direcção do maestro Lafayette
LUZ, MUSICA E FLORES

HOJE HOJE

LENORE ULRICH

a mais formosa das artistas yankees do «écran», a creadora de INTRIGA e ESTRADA DO AMOR, numa nova e admiravel joia cinematographica

O DOTE DA INDIA

Seis actos para os quaes todos os qualificativos são pallidos

Uma pellicula com todas as qualidades das mais bellas pelliculas da Paramount, das obras primas.

Acção empolgante. "Trouvailles" maravilhosas.
Interpretação brilhante

HOJE HOJE
O DOTE DA INDIA

Como extra, um film natural
O PERU'

Brevemente, **As Sete Irmãs**. Interprete, a trefega Margarida Clark.

Paramount-D'Luxo—S. José 57. Tel. 5070 C. B 16[illegible]

S. PEDRO — *Empresa Paschoal Segreto*

Enterrado Vivo!
Hoje - 3° dia de exposição - Hoje
DIA E NOITE
O celebre artista portuguez JULIO AGUILAR continuará por mais 5 dias, sem comer nem beber, enterrado a dois metros de profundidade e visivel ao publico. A ASSOMBROSA E SENSACIONAL EXPERIENCIA SCIENTIFICA
ENTRADA 1$000
Milhares de pessoas têm visitado a exposição, inclusive grande numero de senhoras e creanças. (B. 1627)

SUCCESSO
SUCCESSO
SUCCESSO !

A ESCULPTORA

DE THEBAS — 5 ACTOS — SE'RIE DE OURO PATHE'

NO PARISIENSE

EXTRA:—"BRASIL ILLUSTRADO"
HORARIO: 1 h. — 2,20 — 3,40 — 5 h., 6,20 — 7,40 — 9 h. — 10,15.

CINEMA IRIS

Empresa J. CRUZ JUNIOR
Rua da Carioca ns. 49 e 51

O mais retumbante successo! [illegible] As maiores enchentes [illegible] o grande "film"

OS MYSTERIOS DE MYRA

[illegible]
Quinze séries de um romance que aterra e attrae ao mesmo tempo — De uma historia que commove e nos [illegible]

1° episodio **O BANDO NEGRO** (3 partes)
2° episodio **O CASCO DO MAL** (2 partes)

E completa o programma um trabalho monumental — film inedito.

—— DEFRONTANDO O ADVERSARIO ——

Cinco actos — Um drama violento e bello — Scenas heroicas, scenas de odio, de amor — Um romance bellissimo e empolgante.

QUINTA-FEIRA — Os 3° e 4° episodios do grande film em que ROLLEAUX é o protagonista:

O FANTASMA PARDO

SEGUNDA-FEIRA — Continuação — MYSTERIOS DE MYRA. (B 2160)

PALACE THEATRE

EMPRESA JOSÉ LOUREIRO
GRANDE COMPANHIA DRAMATICA PAULISTA da qual faz parte a eminente artista
◆ ◆ **ITALIA FAUSTA** ◆ ◆

Hoje --- Rentrée da Companhia --- Hoje
1ª representação da peça dramatica em 3 actos, de S. Rusinol, nova para o Rio,

MÃE

Distribuição: — Rosa, ITALIA FAUSTA; Isabel, Fulvia Castello Branco; D. Amparo, Luiza de Oliveira; Manoel, Carlos Abreu; Alberto, Castello Branco; Isidro, João Rodrigues; Don Juan, [illegible]; Mestre escola, [illegible]; Carmona, Alves da Silva; Tobias, Antonio Soares; Ramon, Leonardo de Souza; Juanito, Sophia Guerreiro; Mendigo, Leonardo.

A acção passa-se em Hespanha — Epoca actual.
Os bilhetes encontram-se á venda na bilheteria do theatro, desde as 10 horas da manhã em deante.
Preços — [illegible]
Amanhã — 2ª representação — MÃE
— A seguir — O importante drama em 3 actos, de Benavente — MALQUERIDA. (B 2125)

POLYTHEAMA MEYER

Empresa ARAUJO FILHO
Companhia AUGUSTO CAMPOS da qual faz parte a actriz
— **PEPA DELGADO** —
2 unicos espectaculos
HOJE — HOJE
— Terça-feira, 11 de dezembro —
— A'S 8 3|4 —
1ª e unica representação da burleta em 3 actos
Tim-tim-Mirim
(Ou uma festa em Guabiroba)
Amanhã — A revista de grande successo em 3 actos.
◆ ◆ **CA' E LA'** ◆ ◆
Estréa do actor ASDRUBAL MIRANDA. (B 2128)

TRIANON

Companhia Leopoldo Froes

HOJE-Terça-feira, 11 de Dezembro de 1917-**HOJE**
FESTA ARTISTICA DE **APOLLONIA PINTO**
1ª sessão, ás 8 horas:
Dedicada ás Exmas. Familias frequentadoras deste Theatro.
2ª sessão, ás 10 horas:
DEDICADA A' ILLUSTRADA IMPRENSA
Programma organisado por **LEOPOLDO FRO'ES**, por especial deferencia a **APOLLONIA PINTO**, no qual tomarão parte a provecta artista **ISMENIA DOS SANTOS** e a distincta actriz **HELENA CAVALIER** e todos os artistas desta companhia.
Será representada pela 1ª vez a peça em 1 acto, original de Oscar Guanabarino,

OS TRES VELHINHOS

Por Leopoldo Froes, Ismenia dos Santos, Helena Cavalier, Belmira de Almeida e Emygdio Campos.
Pela primeira vez no Rio de Janeiro

A CEIA DOS CARDEAES
(EM TRAVESTI)
Desempenhando Ismenia dos Santos, o cardeal Portuguez Gonzaga; Helena Cavalier, cardeal Hespanhol Ruffo, Apollonia Pinto, cardeal francez.

PUNHADO DE ROSAS

peça em 2 quadros — Notavel creação de **LEOPOLDO FRO'ES**.
Preços — Camarotes e frizas: 30$; cadeiras de 1ª, 5$; e 2ª, 3$; balcões, 1ª e 2ª filas, 5$; as restantes a 3$000.
Amanhã — Festa artistica de Margarida Velloso e Placido Ferreira.
Quinta-feira, 13 — Festa artistica de Mariette Lemaire.

PHENIX Casino Theatro

EMPRESA DJALMA MOREIRA

Repetição do espectaculo de hontem
◆ ◆ **DIA DE MODA** ◆ ◆
Colossal exito das 4 estréas -- O ventriloquo **Juliano**
◆ ◆ **MISS MARTEL** ◆ ◆
Plantation jubilee-Blake Face e toda a companhia americana
BAXTER & WILLARD
Quinta-feira - Festival de **Gertrude Morgan**
A maliciosa e fina cançonetista
Sabbado - **Festival do Grupo das girls**
(B [illegible])

PAVILHÃO 7 DE SETEMBRO

— — GRANDE CIRCO — —
Armado á RUA MARIZ E BARROS N. 181 — Pouco acima da Praça da Bandeira — Telephone Villa 2251.
EMPRESA FERNANDES & GONÇALVES

HOJE ! - O successo da epoca ! - HOJE !

Pela primeira vez neste aristocratico bairro, será enterrada viva, duas horas, a mulher phenomenal!
O MAIOR ACONTECIMENTO MUNDIAL!!!!!!!
A UNICA MULHER QUE SE ENTERRA VIVA
SENSACIONAL ACONTECIMENTO PELA PRIMEIRA VEZ NESTE AFAMADO PAVILHÃO!!! MISS. MARY WIGHT

Esta perigosa mulher, tem a honra de offerecer um importante premio a quem descobrir qualquer communicação com o exterior, por onde possa respirar. MISS MARY tem assombrado a sociedade moderna. As horas em ponto, será enterrada viva e á vista do publico, esta extraordinaria mulher, que se tem exhibido nas principaes cidades do mundo, hoje nesta grande capital, no PAVILHÃO 7 DE SETEMBRO, mostrará o prodigioso poder. Ficará enterrada durante a segunda parte do programma, completamente isolada da vida!

A volta de Miss MARY para o mundo dos vivos — A audaciosa mulher será tirada de sua sepultura depois de estar finalizada a segunda parte. MISS MARY—Tem a honra de convidar a todos os medicos e homens de sciencia a estudar e examinarem os phenomenos que apresenta, porquanto, para elles, mais do que a outras pessoas, compete uma opinião considerada de grande valor para o triumpho artistico de MISS MARY—Mais attractivos! NOVOS TRIUMPHOS pelo egregio Rei dos cançonetistas brasileiros **EDMUNDO ANDRE'**.

A sympathia e successo que este artista tem conseguido são de tal forma estrondosos que dispensam os reclames desta empresa.

Aos domingos e dias feriados, haverá sempre matinée ás 2 horas e meia, com distribuição de bombons ás creanças.

Quarta-feira — Reapparição dos GARRIDOS. (B 16[illegible])